

Q1 週に何日履修登録していますか。

<学部別>

	法	文	経営	国際文化	人間環境	キャリアデザイン	デザインエ	GIS	経済	社会	現代福祉	スポーツ健康	情報科学	理工	生命科学	合計
6日	19.9%	12.5%	17.2%	9.2%	4.1%	3.7%	0.0%	25.8%	3.0%	1.9%	5.2%	7.5%	17.4%	21.5%	16.5%	10.9%
5日	37.6%	36.7%	35.2%	41.5%	36.4%	53.2%	44.9%	35.5%	34.8%	52.3%	56.3%	62.3%	40.7%	32.3%	35.4%	41.2%
4日	22.5%	20.1%	17.9%	29.2%	38.0%	21.1%	21.7%	22.6%	31.7%	17.6%	19.8%	11.3%	26.7%	17.7%	13.9%	22.5%
3日	7.7%	8.0%	11.0%	13.8%	7.4%	6.4%	2.9%	3.2%	15.2%	13.9%	7.3%	11.3%	9.3%	9.2%	12.7%	9.8%
2日	6.6%	8.0%	10.3%	3.8%	7.4%	5.5%	5.8%	12.9%	5.5%	9.3%	2.1%	3.8%	2.3%	9.2%	5.1%	6.8%
1日	4.1%	11.4%	6.2%	1.5%	5.8%	6.4%	18.8%	0.0%	6.1%	5.1%	9.4%	3.8%	3.5%	7.7%	12.7%	6.8%
ほとんど履修登録していない	1.5%	3.0%	2.1%	0.8%	0.8%	2.8%	5.8%	0.0%	3.7%	0.0%	0.0%	0.0%	0.0%	2.3%	3.8%	1.8%
N/A	0.0%	0.4%	0.0%	0.0%	0.0%	0.9%	0.0%	0.0%	0.0%	0.0%	0.0%	0.0%	0.0%	0.0%	0.0%	0.1%
N	271	264	145	130	121	109	69	31	164	216	96	53	86	130	79	1,964

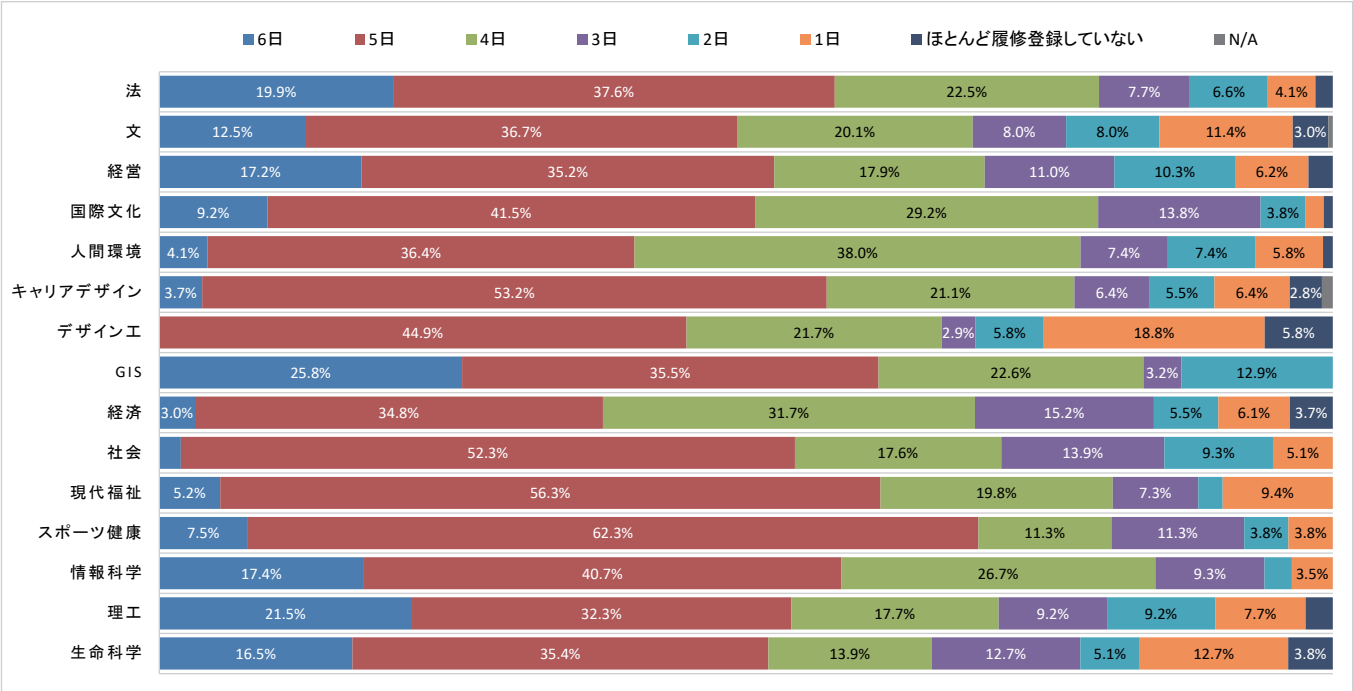

<キャンパス別／学年別／男女別>

	市ヶ谷	多摩	小金井	1年	2年	3年	4年	男	女	合計
6日	12.4%	3.4%	19.0%	20.4%	9.3%	5.5%	0.2%	10.6%	11.2%	10.9%
5日	39.3%	48.6%	35.6%	65.1%	47.8%	27.3%	3.8%	38.2%	43.4%	41.2%
4日	23.6%	21.7%	19.3%	13.1%	38.8%	39.6%	10.7%	22.4%	22.5%	22.5%
3日	8.3%	12.9%	10.2%	0.5%	3.6%	23.7%	22.2%	12.4%	8.0%	9.8%
2日	7.2%	6.2%	6.1%	0.0%	0.2%	2.9%	27.3%	6.5%	7.0%	6.8%
1日	6.9%	6.0%	7.8%	0.0%	0.0%	1.0%	29.1%	7.7%	6.2%	6.8%
ほとんど履修登録していない	2.1%	1.1%	2.0%	0.7%	0.2%	0.0%	6.7%	1.9%	1.7%	1.8%
N/A	0.2%	0.0%	0.0%	0.3%	0.0%	0.0%	0.0%	0.2%	0.0%	0.1%
N	1,140	529	295	765	441	308	450	821	1,143	1,964

Q2 何曜日に履修登録していますか。(複数選択可)

<学部別>

	法	文	経営	国際文化	人間環境	キャリアデザイン	デザイン工	GIS	経済	社会	現代福祉	スポーツ健康	情報科学	理工	生命科学	合計
月曜日	62.7%	73.9%	75.9%	79.2%	64.5%	90.8%	73.9%	90.3%	84.8%	82.4%	82.3%	84.9%	86.0%	80.0%	73.4%	76.9%
火曜日	90.0%	77.3%	78.6%	83.1%	82.6%	77.1%	75.4%	80.6%	86.6%	67.1%	85.4%	81.1%	91.9%	77.7%	75.9%	80.6%
水曜日	87.8%	69.3%	76.6%	93.8%	78.5%	87.2%	68.1%	90.3%	72.0%	89.4%	78.1%	77.4%	93.0%	79.2%	73.4%	80.8%
木曜日	79.3%	76.1%	79.3%	83.8%	85.1%	79.8%	58.0%	83.9%	76.8%	86.1%	83.3%	92.5%	82.6%	76.9%	75.9%	79.8%
金曜日	76.4%	77.3%	77.2%	78.5%	80.2%	69.7%	72.5%	74.2%	54.3%	78.7%	83.3%	84.9%	72.1%	62.3%	73.4%	74.1%
土曜日	41.3%	15.5%	22.1%	12.3%	11.6%	3.7%	2.9%	41.9%	3.7%	2.3%	14.6%	13.2%	22.1%	38.5%	19.0%	17.8%
ほとんど履修登録していない	1.8%	3.4%	2.1%	0.0%	0.8%	2.8%	7.2%	0.0%	3.0%	0.0%	0.0%	1.9%	0.0%	2.3%	3.8%	1.9%
N/A	0.0%	0.4%	0.0%	0.0%	0.0%	0.9%	0.0%	0.0%	0.0%	0.0%	0.0%	0.0%	0.0%	0.0%	1.3%	0.2%
N	271	264	145	130	121	109	69	31	164	216	96	53	86	130	79	1,964

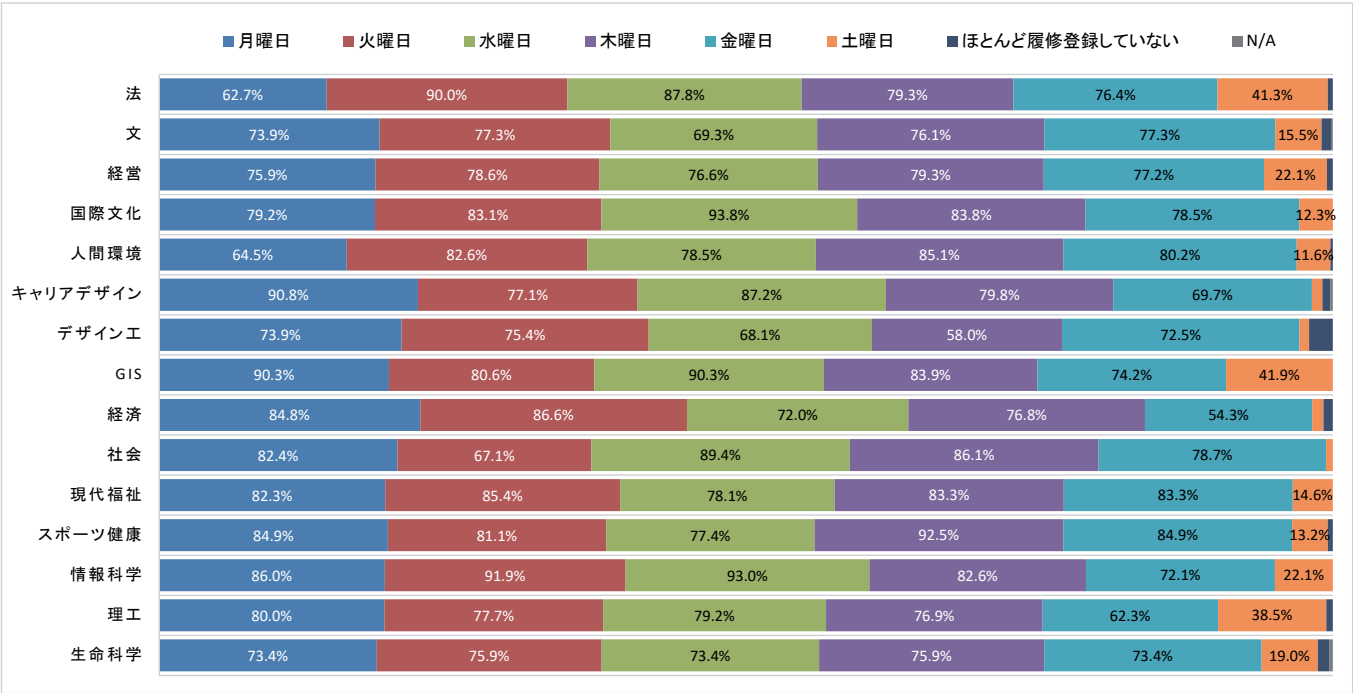

<キャンパス別／学年別／男女別>

	市ヶ谷	多摩	小金井	1年	2年	3年	4年	男	女	合計
月曜日	73.2%	83.4%	80.0%	94.0%	90.0%	74.7%	36.7%	77.5%	76.6%	76.9%
火曜日	81.7%	77.9%	81.4%	96.1%	85.7%	82.8%	47.8%	79.8%	81.2%	80.6%
水曜日	80.6%	80.7%	81.7%	95.6%	89.8%	82.5%	45.8%	79.3%	81.9%	80.8%
木曜日	78.6%	83.4%	78.3%	95.8%	87.8%	80.8%	44.2%	77.6%	81.5%	79.8%
金曜日	76.4%	72.6%	68.1%	90.5%	87.1%	73.4%	34.2%	69.3%	77.6%	74.1%
土曜日	20.5%	6.0%	28.5%	28.5%	19.5%	9.1%	4.0%	17.4%	18.1%	17.8%
ほとんど履修登録していない	2.3%	1.1%	2.0%	0.9%	0.2%	0.0%	6.7%	1.9%	1.9%	1.9%
N/A	0.2%	0.0%	0.3%	0.3%	0.0%	0.0%	0.2%	0.2%	0.1%	0.2%
N	1,140	529	295	765	441	308	450	821	1,143	1,964

Q3 通学をする場合、大学までの通学時間はどのくらいですか。

<学部別>

	法	文	経営	国際文化	人間環境	キャリアデザイン	デザイン工	GIS	経済	社会	現代福祉	スポーツ健康	情報科学	理工	生命科学	合計
30分未満	5.2%	4.9%	7.6%	2.3%	3.3%	4.6%	7.2%	0.0%	17.1%	12.0%	18.8%	15.1%	23.3%	25.4%	25.3%	10.6%
30分～1時間未満	37.3%	36.4%	31.7%	33.1%	27.3%	25.7%	24.6%	48.4%	23.8%	24.5%	30.2%	13.2%	7.0%	8.5%	11.4%	27.1%
1時間～1時間30分未満	40.6%	39.4%	44.8%	41.5%	49.6%	47.7%	55.1%	35.5%	18.3%	25.0%	16.7%	22.6%	33.7%	20.0%	24.1%	34.6%
1時間30分～2時間未満	13.3%	11.0%	12.4%	15.4%	16.5%	18.3%	10.1%	9.7%	19.5%	20.8%	21.9%	22.6%	23.3%	33.1%	19.0%	17.4%
2時間以上	3.7%	8.0%	3.4%	7.7%	3.3%	2.8%	2.9%	6.5%	21.3%	17.6%	12.5%	26.4%	12.8%	13.1%	19.0%	10.1%
N/A	0.0%	0.4%	0.0%	0.0%	0.0%	0.9%	0.0%	0.0%	0.0%	0.0%	0.0%	0.0%	0.0%	0.0%	1.3%	0.2%
N	271	264	145	130	121	109	69	31	164	216	96	53	86	130	79	1,964

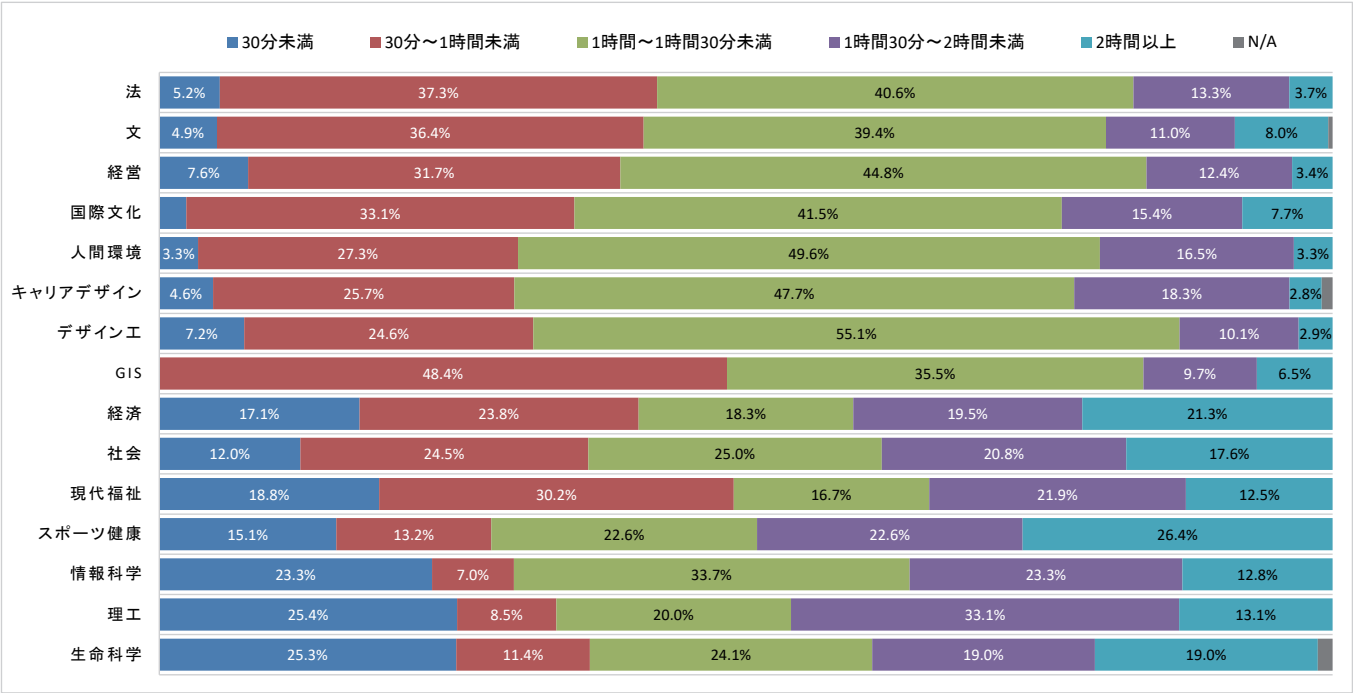

<キャンパス別／学年別／男女別>

	市ヶ谷	多摩	小金井	1年	2年	3年	4年	男	女	合計
30分未満	4.8%	15.1%	24.7%	11.4%	10.0%	8.4%	11.3%	15.0%	7.4%	10.6%
30分～1時間未満	33.2%	24.2%	8.8%	26.7%	28.1%	30.8%	24.4%	25.7%	28.2%	27.1%
1時間～1時間30分未満	43.3%	21.2%	25.1%	33.1%	36.5%	36.4%	34.2%	31.2%	37.1%	34.6%
1時間30分～2時間未満	13.4%	20.8%	26.4%	19.0%	16.8%	12.3%	18.7%	17.2%	17.5%	17.4%
2時間以上	5.0%	18.7%	14.6%	9.7%	8.6%	12.0%	11.1%	10.7%	9.7%	10.1%
N/A	0.2%	0.0%	0.3%	0.3%	0.0%	0.0%	0.2%	0.2%	0.1%	0.2%
N	1,140	529	295	765	441	308	450	821	1,143	1,964

Q4 住まいは自宅ですか、自宅外(アパート等)ですか。

<学部別>

	法	文	経営	国際文化	人間環境	キャリアデザイン	デザイン工	GIS	経済	社会	現代福祉	スポーツ健康	情報科学	理工	生命科学	合計
自宅	73.1%	76.1%	77.2%	90.8%	90.1%	83.5%	82.6%	90.3%	64.6%	72.2%	52.1%	64.2%	81.4%	73.1%	74.7%	75.6%
自宅外	26.9%	23.5%	22.8%	9.2%	9.9%	15.6%	17.4%	9.7%	35.4%	27.8%	47.9%	35.8%	18.6%	26.9%	24.1%	24.3%
N/A	0.0%	0.4%	0.0%	0.0%	0.0%	0.9%	0.0%	0.0%	0.0%	0.0%	0.0%	0.0%	0.0%	0.0%	1.3%	0.2%
N	271	264	145	130	121	109	69	31	164	216	96	53	86	130	79	1,964

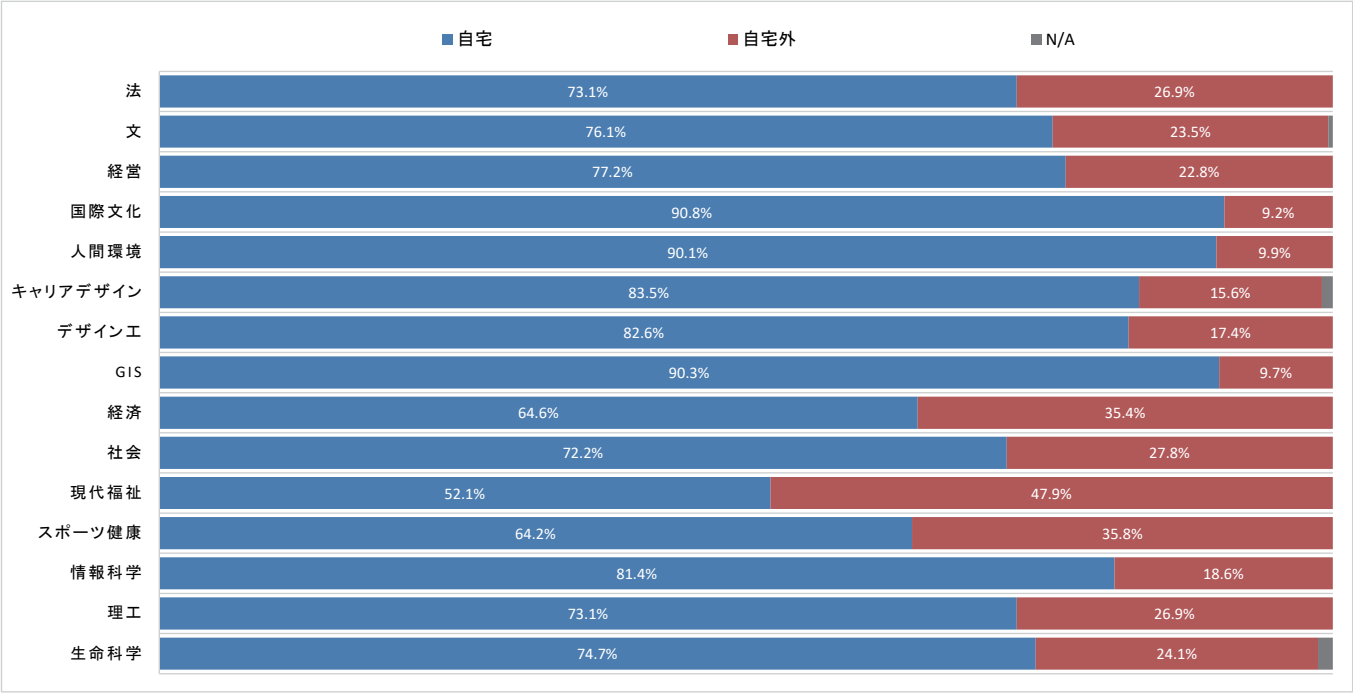

<キャンパス別／学年別／男女別>

	市ヶ谷	多摩	小金井	1年	2年	3年	4年	男	女	合計
自宅	80.2%	65.4%	75.9%	74.1%	74.8%	77.3%	77.6%	73.7%	76.9%	75.6%
自宅外	19.6%	34.6%	23.7%	25.6%	25.2%	22.7%	22.2%	26.1%	23.0%	24.3%
N/A	0.2%	0.0%	0.3%	0.3%	0.0%	0.0%	0.2%	0.2%	0.1%	0.2%
N	1,140	529	295	765	441	308	450	821	1,143	1,964

Q4-1 【自宅外の方に伺います】 この春学期期間中はどこで過ごしましたか。

<学部別>

	法	文	経営	国際文化	人間環境	キャリアデザイン	デザイン工	GIS	経済	社会	現代福祉	スポーツ健康	情報科学	理工	生命科学	合計
ずっと自宅	6.8%	4.8%	12.1%	0.0%	8.3%	0.0%	16.7%	66.7%	8.6%	3.3%	4.3%	21.1%	0.0%	11.4%	10.5%	7.5%
ずっと自宅外	90.4%	93.5%	81.8%	91.7%	83.3%	94.1%	83.3%	33.3%	86.2%	88.3%	91.3%	73.7%	87.5%	82.9%	89.5%	87.6%
最初は自宅途中で自宅外	2.7%	0.0%	6.1%	8.3%	0.0%	0.0%	0.0%	0.0%	5.2%	6.7%	4.3%	0.0%	6.3%	5.7%	0.0%	3.6%
最初は自宅外で途中から自宅	0.0%	1.6%	0.0%	0.0%	8.3%	5.9%	0.0%	0.0%	0.0%	1.7%	0.0%	5.3%	6.3%	0.0%	0.0%	1.3%
N/A	0.0%	0.0%	0.0%	0.0%	0.0%	0.0%	0.0%	0.0%	0.0%	0.0%	0.0%	0.0%	0.0%	0.0%	0.0%	0.0%
N	73	62	33	12	12	17	12	3	58	60	46	19	16	35	19	477

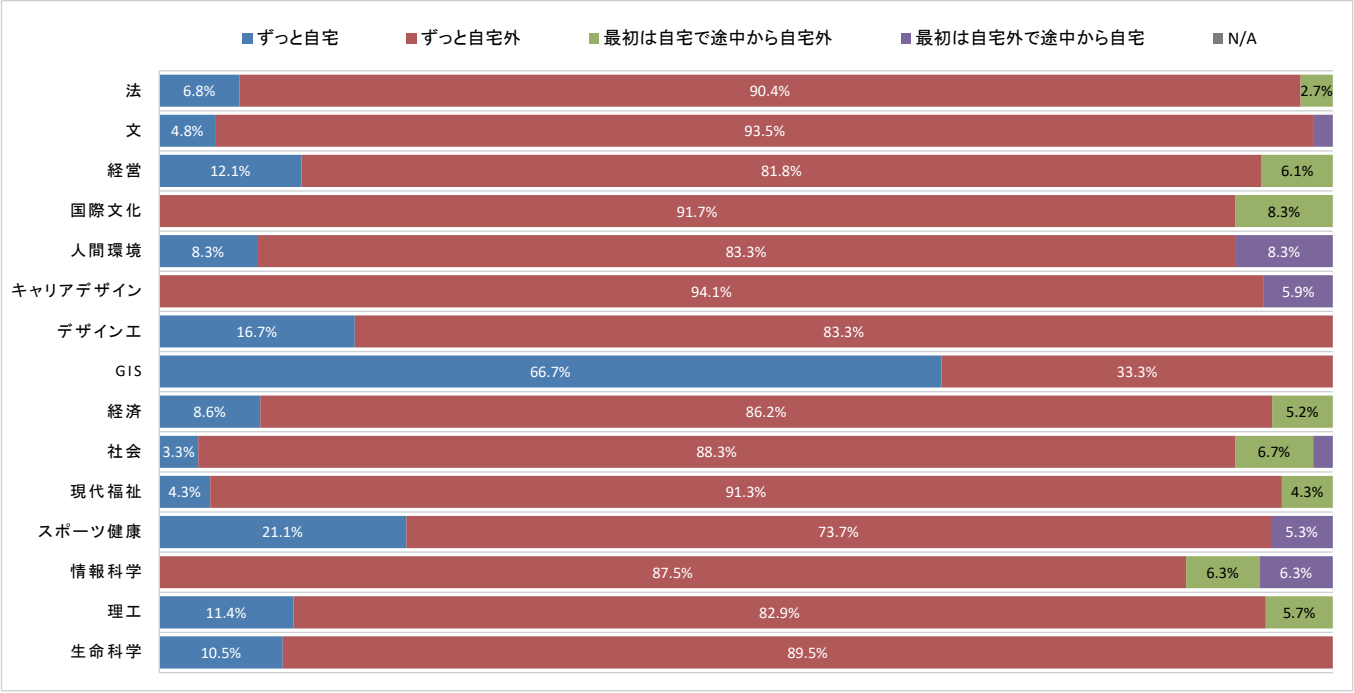

<キャンパス別／学年別／男女別>

	市ヶ谷	多摩	小金井	1年	2年	3年	4年	男	女	合計
ずっと自宅	7.6%	7.1%	8.6%	6.6%	8.1%	7.1%	9.0%	9.3%	6.1%	7.5%
ずっと自宅外	88.8%	86.9%	85.7%	89.3%	86.5%	85.7%	87.0%	85.5%	89.4%	87.6%
最初は自宅途中で自宅外	2.2%	4.9%	4.3%	3.6%	3.6%	4.3%	3.0%	3.7%	3.4%	3.6%
最初は自宅外で途中から自宅	1.3%	1.1%	1.4%	0.5%	1.8%	2.9%	1.0%	1.4%	1.1%	1.3%
N/A	0.0%	0.0%	0.0%	0.0%	0.0%	0.0%	0.0%	0.0%	0.0%	0.0%
N	224	183	70	196	111	70	100	214	263	477

Q4-1-1 【最初は自宅途中で自宅外、最初は自宅外途中で自宅を選んだ方に伺います】途中で移った理由は何ですか。(複数選択可)

<学部別>

	法	文	経営	国際文化	人間環境	キャリアデザイン	デザインエ	GIS	経済	社会	現代福祉	スポーツ健康	情報科学	理工	生命科学	合計
対面授業を受けるため	50.0%	0.0%	50.0%	0.0%	0.0%	0.0%	-	-	33.3%	20.0%	50.0%	0.0%	0.0%	0.0%	-	21.7%
アルバイトをするため	0.0%	0.0%	50.0%	100.0%	100.0%	0.0%	-	-	33.3%	40.0%	0.0%	0.0%	0.0%	50.0%	-	30.4%
就活のため	0.0%	0.0%	0.0%	100.0%	100.0%	0.0%	-	-	0.0%	0.0%	50.0%	0.0%	0.0%	0.0%	-	13.0%
家族に勧められたため	0.0%	0.0%	0.0%	0.0%	0.0%	0.0%	-	-	33.3%	60.0%	0.0%	0.0%	100.0%	0.0%	-	26.1%
対面授業の履修がないため	0.0%	100.0%	0.0%	0.0%	0.0%	0.0%	-	-	33.3%	0.0%	50.0%	0.0%	0.0%	0.0%	-	13.0%
その他	50.0%	100.0%	0.0%	0.0%	0.0%	100.0%	-	-	66.7%	20.0%	0.0%	100.0%	0.0%	50.0%	-	34.8%
N/A	0.0%	0.0%	0.0%	0.0%	0.0%	0.0%	-	-	0.0%	0.0%	0.0%	0.0%	0.0%	0.0%	-	0.0%
N	2	1	2	1	1	1	0	0	3	5	2	1	2	2	0	23

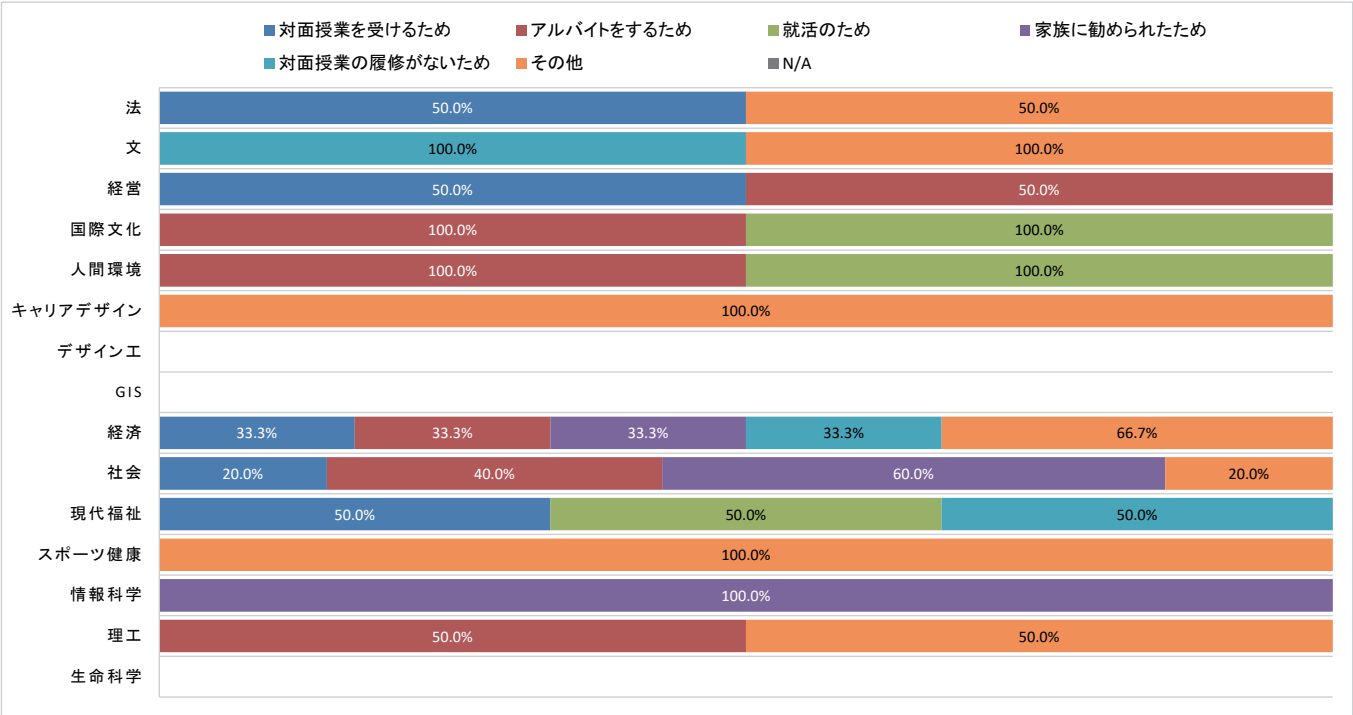

<キャンパス別／学年別／男女別>

	市ヶ谷	多摩	小金井	1年	2年	3年	4年	男	女	合計
対面授業を受けるため	25.0%	27.3%	0.0%	37.5%	16.7%	20.0%	0.0%	18.2%	25.0%	21.7%
アルバイトをするため	37.5%	27.3%	25.0%	25.0%	33.3%	20.0%	50.0%	36.4%	25.0%	30.4%
就活のため	25.0%	9.1%	0.0%	0.0%	0.0%	0.0%	75.0%	0.0%	25.0%	13.0%
家族に勧められたため	0.0%	36.4%	50.0%	37.5%	33.3%	20.0%	0.0%	27.3%	25.0%	26.1%
対面授業の履修がないため	12.5%	18.2%	0.0%	0.0%	16.7%	20.0%	25.0%	9.1%	16.7%	13.0%
その他	37.5%	36.4%	25.0%	50.0%	33.3%	20.0%	25.0%	27.3%	41.7%	34.8%
N/A	0.0%	0.0%	0.0%	0.0%	0.0%	0.0%	0.0%	0.0%	0.0%	0.0%
N	8	11	4	8	6	5	4	11	12	23

Q4-2 【自宅外の方に伺います】 住まいはどちらで探しましたか。

＜学部別＞

	法	文	経営	国際文化	人間環境	キャリアデザイン	デザインエ	GIS	経済	社会	現代福祉	スポーツ健康	情報科学	理工	生命科学	合計
大学(大学推薦寮、大学が委託する不動産業者を含む)	11.0%	12.9%	12.1%	0.0%	0.0%	5.9%	16.7%	0.0%	22.4%	21.7%	19.6%	36.8%	12.5%	14.3%	10.5%	15.5%
外部の不動産業者	52.1%	48.4%	42.4%	50.0%	83.3%	41.2%	33.3%	33.3%	51.7%	51.7%	54.3%	26.3%	56.3%	40.0%	52.6%	49.1%
情報誌	1.4%	0.0%	0.0%	0.0%	0.0%	0.0%	0.0%	0.0%	0.0%	0.0%	0.0%	0.0%	0.0%	2.9%	0.0%	0.4%
親戚・知人	5.5%	11.3%	12.1%	0.0%	16.7%	23.5%	0.0%	66.7%	1.7%	0.0%	6.5%	0.0%	12.5%	5.7%	15.8%	7.1%
インターネット	26.0%	24.2%	24.2%	50.0%	0.0%	17.6%	50.0%	0.0%	19.0%	26.7%	19.6%	31.6%	18.8%	37.1%	15.8%	24.7%
その他	4.1%	3.2%	9.1%	0.0%	0.0%	11.8%	0.0%	0.0%	5.2%	0.0%	0.0%	5.3%	0.0%	0.0%	5.3%	3.1%
N/A	0.0%	0.0%	0.0%	0.0%	0.0%	0.0%	0.0%	0.0%	0.0%	0.0%	0.0%	0.0%	0.0%	0.0%	0.0%	0.0%
N	73	62	33	12	12	17	12	3	58	60	46	19	16	35	19	477

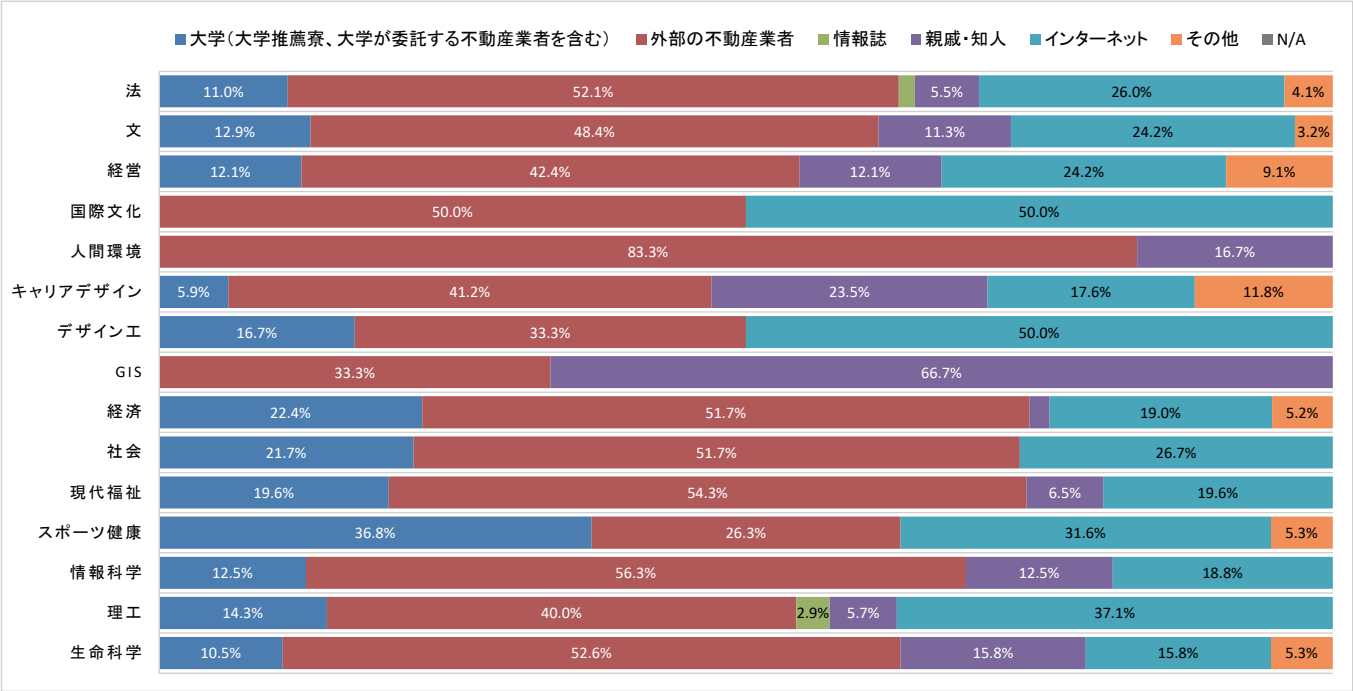

＜キャンパス別／学年別／男女別＞

	市ヶ谷	多摩	小金井	1年	2年	3年	4年	男	女	合計
大学(大学推薦寮、大学が委託する不動産業者を含む)	10.3%	23.0%	12.9%	18.9%	14.4%	14.3%	11.0%	18.7%	12.9%	15.5%
外部の不動産業者	49.1%	49.7%	47.1%	43.9%	52.3%	57.1%	50.0%	50.9%	47.5%	49.1%
情報誌	0.4%	0.0%	1.4%	0.0%	0.0%	0.0%	2.0%	0.9%	0.0%	0.4%
親戚・知人	10.3%	2.2%	10.0%	7.1%	5.4%	4.3%	11.0%	4.7%	9.1%	7.1%
インターネット	25.4%	23.0%	27.1%	26.5%	25.2%	22.9%	22.0%	21.5%	27.4%	24.7%
その他	4.5%	2.2%	1.4%	3.6%	2.7%	1.4%	4.0%	3.3%	3.0%	3.1%
N/A	0.0%	0.0%	0.0%	0.0%	0.0%	0.0%	0.0%	0.0%	0.0%	0.0%
N	224	183	70	196	111	70	100	214	263	477

Q4-3 【自宅外の方に伺います】 家賃(寮・下宿等の食費は除く)はいくらですか。

＜学部別＞

	法	文	経営	国際文化	人間環境	キャリアデザイン	デザイン工	GIS	経済	社会	現代福祉	スポーツ健康	情報科学	理工	生命科学	合計
10,000円未満	0.0%	3.2%	0.0%	8.3%	8.3%	5.9%	0.0%	0.0%	0.0%	1.7%	0.0%	0.0%	6.3%	8.6%	10.5%	2.5%
10,000円	0.0%	0.0%	0.0%	0.0%	0.0%	0.0%	0.0%	0.0%	0.0%	0.0%	0.0%	0.0%	0.0%	0.0%	0.0%	0.0%
20,000円	0.0%	1.6%	0.0%	0.0%	0.0%	0.0%	0.0%	33.3%	0.0%	0.0%	2.2%	0.0%	0.0%	2.9%	0.0%	0.8%
30,000円	2.7%	4.8%	3.0%	0.0%	0.0%	5.9%	0.0%	0.0%	15.5%	8.3%	2.2%	0.0%	0.0%	2.9%	0.0%	4.8%
40,000円	4.1%	4.8%	0.0%	0.0%	0.0%	0.0%	0.0%	0.0%	6.9%	11.7%	10.9%	15.8%	0.0%	2.9%	10.5%	5.9%
50,000円	15.1%	9.7%	3.0%	8.3%	8.3%	5.9%	0.0%	0.0%	22.4%	20.0%	23.9%	31.6%	18.8%	28.6%	5.3%	16.1%
60,000円	24.7%	19.4%	21.2%	16.7%	8.3%	23.5%	25.0%	66.7%	25.9%	26.7%	34.8%	26.3%	6.3%	28.6%	26.3%	24.5%
70,000円	23.3%	27.4%	15.2%	8.3%	33.3%	23.5%	25.0%	0.0%	8.6%	18.3%	8.7%	0.0%	18.8%	8.6%	21.1%	17.0%
80,000円	9.6%	16.1%	30.3%	33.3%	8.3%	11.8%	16.7%	0.0%	6.9%	6.7%	8.7%	21.1%	6.3%	8.6%	21.1%	12.6%
90,000円	9.6%	4.8%	15.2%	8.3%	8.3%	11.8%	8.3%	0.0%	6.9%	3.3%	2.2%	5.3%	18.8%	5.7%	0.0%	6.9%
100,000円以上	11.0%	8.1%	12.1%	16.7%	25.0%	11.8%	25.0%	0.0%	6.9%	3.3%	6.5%	0.0%	25.0%	2.9%	5.3%	8.8%
N/A	0.0%	0.0%	0.0%	0.0%	0.0%	0.0%	0.0%	0.0%	0.0%	0.0%	0.0%	0.0%	0.0%	0.0%	0.0%	0.0%
N	73	62	33	12	12	17	12	3	58	60	46	19	16	35	19	477

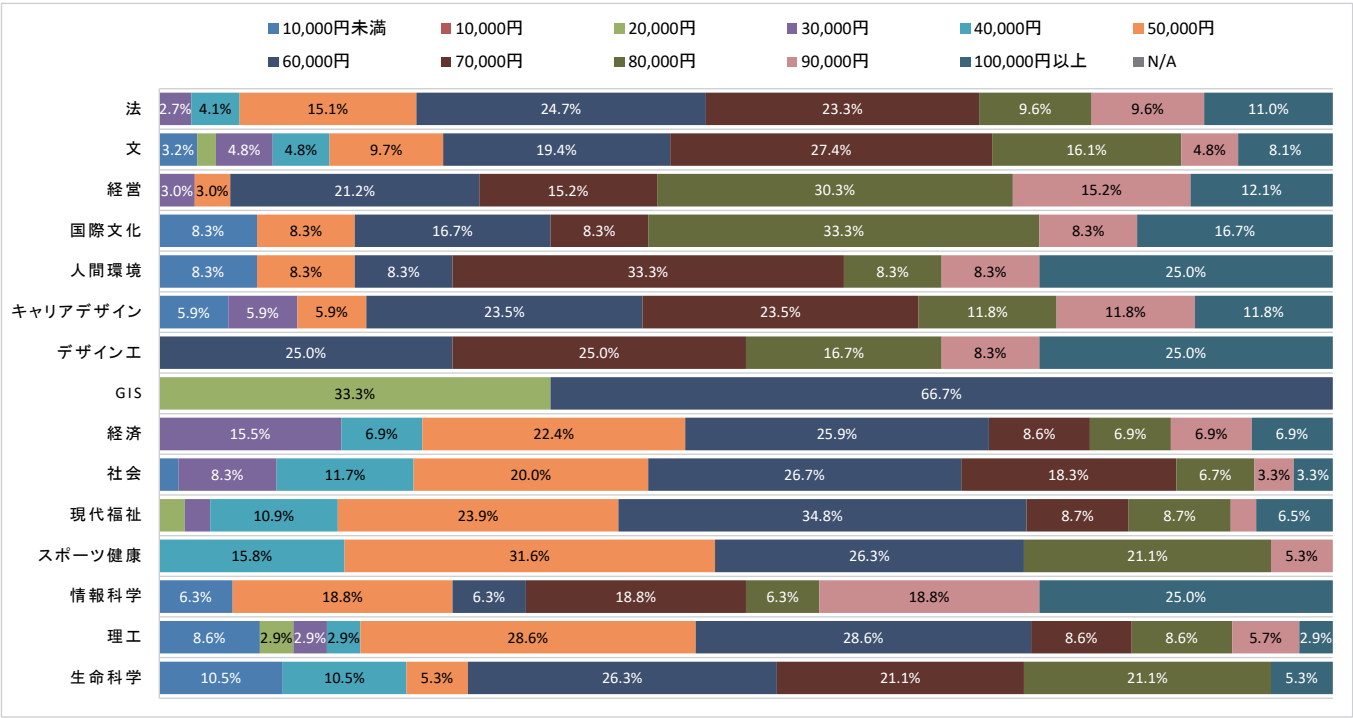

＜キャンパス別／学年別／男女別＞

	市ヶ谷	多摩	小金井	1年	2年	3年	4年	男	女	合計
10,000円未満	2.2%	0.5%	8.6%	3.1%	1.8%	0.0%	4.0%	2.3%	2.7%	2.5%
10,000円	0.0%	0.0%	0.0%	0.0%	0.0%	0.0%	0.0%	0.0%	0.0%	0.0%
20,000円	0.9%	0.5%	1.4%	0.0%	1.8%	2.9%	0.0%	0.5%	1.1%	0.8%
30,000円	3.1%	8.2%	1.4%	4.1%	7.2%	4.3%	4.0%	7.5%	2.7%	4.8%
40,000円	2.7%	10.4%	4.3%	5.6%	6.3%	5.7%	6.0%	8.4%	3.8%	5.9%
50,000円	9.4%	23.0%	20.0%	16.3%	18.0%	11.4%	17.0%	21.0%	12.2%	16.1%
60,000円	21.9%	28.4%	22.9%	23.5%	23.4%	27.1%	26.0%	21.5%	27.0%	24.5%
70,000円	22.8%	10.9%	14.3%	15.8%	16.2%	18.6%	19.0%	17.8%	16.3%	17.0%
80,000円	16.1%	8.7%	11.4%	12.8%	15.3%	15.7%	7.0%	7.5%	16.7%	12.6%
90,000円	8.9%	4.4%	7.1%	6.6%	4.5%	10.0%	8.0%	6.5%	7.2%	6.9%
100,000円以上	12.1%	4.9%	8.6%	12.2%	5.4%	4.3%	9.0%	7.0%	10.3%	8.8%
N/A	0.0%	0.0%	0.0%	0.0%	0.0%	0.0%	0.0%	0.0%	0.0%	0.0%
N	224	183	70	196	111	70	100	214	263	477

Q4-4 【自宅外の方に伺います】 学費を除いた仕送り額(月額)はいくらですか。

＜学部別＞

	法	文	経営	国際文化	人間環境	キャリアデザイン	デザインエ	GIS	経済	社会	現代福祉	スポーツ健康	情報科学	理工	生命科学	合計
10,000円未満	19.2%	21.0%	9.1%	8.3%	8.3%	11.8%	0.0%	0.0%	13.8%	20.0%	10.9%	5.3%	12.5%	17.1%	10.5%	14.7%
10,000円	0.0%	1.6%	0.0%	0.0%	0.0%	0.0%	0.0%	33.3%	1.7%	1.7%	6.5%	0.0%	0.0%	8.6%	5.3%	2.3%
20,000円	2.7%	4.8%	6.1%	0.0%	16.7%	11.8%	8.3%	0.0%	3.4%	3.3%	10.9%	0.0%	12.5%	0.0%	5.3%	5.0%
30,000円	8.2%	14.5%	9.1%	0.0%	0.0%	5.9%	16.7%	33.3%	15.5%	6.7%	10.9%	26.3%	12.5%	8.6%	21.1%	11.3%
40,000円	4.1%	9.7%	12.1%	8.3%	8.3%	17.6%	0.0%	0.0%	10.3%	5.0%	4.3%	10.5%	6.3%	5.7%	10.5%	7.5%
50,000円	19.2%	16.1%	15.2%	16.7%	25.0%	5.9%	33.3%	0.0%	20.7%	11.7%	10.9%	26.3%	6.3%	25.7%	21.1%	17.2%
60,000円	8.2%	3.2%	12.1%	16.7%	16.7%	5.9%	16.7%	0.0%	3.4%	8.3%	13.0%	0.0%	12.5%	5.7%	0.0%	7.5%
70,000円	2.7%	3.2%	0.0%	0.0%	0.0%	11.8%	8.3%	0.0%	5.2%	5.0%	8.7%	5.3%	0.0%	2.9%	0.0%	4.0%
80,000円	5.5%	8.1%	3.0%	16.7%	0.0%	5.9%	0.0%	0.0%	1.7%	3.3%	6.5%	5.3%	6.3%	5.7%	0.0%	4.8%
90,000円	2.7%	0.0%	0.0%	0.0%	0.0%	0.0%	0.0%	33.3%	1.7%	6.7%	0.0%	0.0%	0.0%	2.9%	0.0%	1.9%
100,000円	12.3%	9.7%	12.1%	16.7%	8.3%	11.8%	8.3%	0.0%	6.9%	11.7%	8.7%	15.8%	18.8%	2.9%	10.5%	10.3%
110,000円	2.7%	3.2%	0.0%	0.0%	0.0%	0.0%	0.0%	0.0%	0.0%	3.3%	0.0%	0.0%	0.0%	2.9%	5.3%	1.7%
120,000円	1.4%	1.6%	6.1%	0.0%	0.0%	0.0%	0.0%	0.0%	5.2%	8.3%	2.2%	0.0%	0.0%	5.7%	5.3%	3.4%
130,000円	2.7%	0.0%	6.1%	8.3%	0.0%	0.0%	0.0%	0.0%	1.7%	0.0%	2.2%	0.0%	0.0%	2.9%	0.0%	1.7%
140,000円	1.4%	0.0%	0.0%	0.0%	0.0%	0.0%	0.0%	0.0%	0.0%	1.7%	0.0%	0.0%	0.0%	0.0%	0.0%	0.4%
150,000円	2.7%	3.2%	0.0%	0.0%	16.7%	5.9%	8.3%	0.0%	3.4%	1.7%	2.2%	5.3%	12.5%	0.0%	5.3%	3.4%
160,000円以上	4.1%	0.0%	9.1%	8.3%	0.0%	5.9%	0.0%	0.0%	5.2%	1.7%	2.2%	0.0%	0.0%	2.9%	0.0%	2.9%
N/A	0.0%	0.0%	0.0%	0.0%	0.0%	0.0%	0.0%	0.0%	0.0%	0.0%	0.0%	0.0%	0.0%	0.0%	0.0%	0.0%
N	73	62	33	12	12	17	12	3	58	60	46	19	16	35	19	477

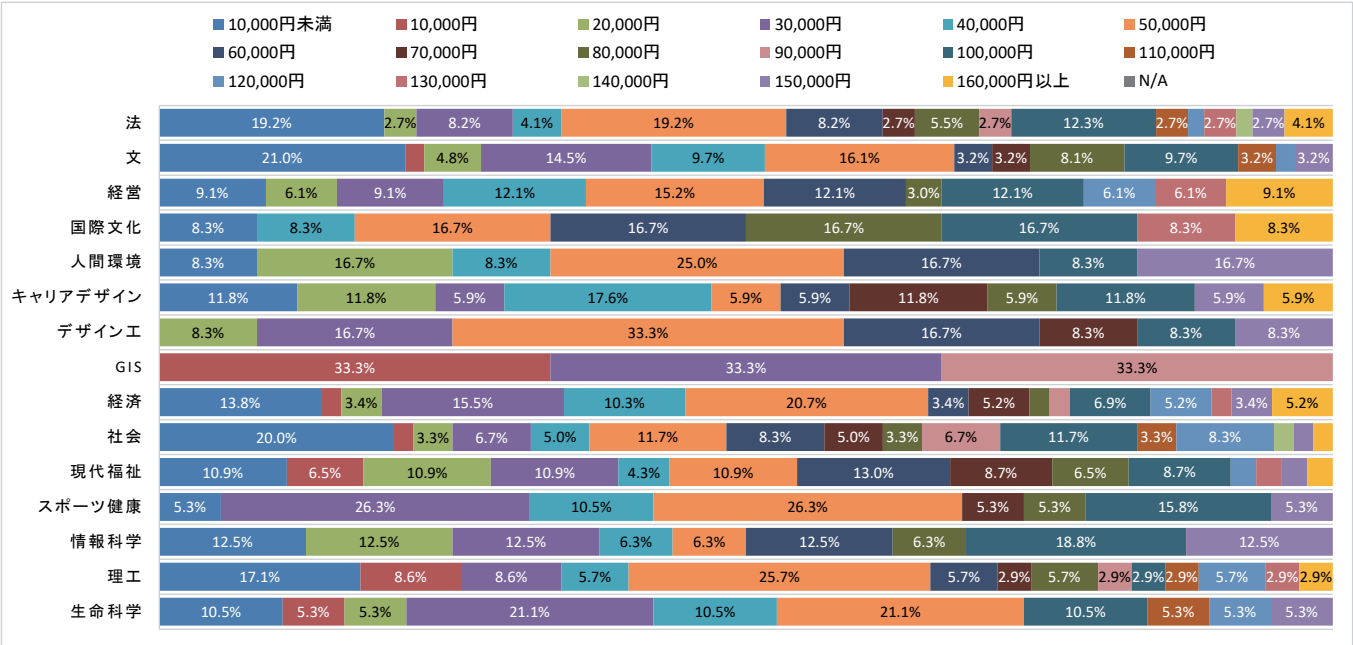

＜キャンパス別／学年別／男女別＞

	市ヶ谷	多摩	小金井	1年	2年	3年	4年	男	女	合計
10,000円未満	15.2%	14.2%	14.3%	13.3%	17.1%	14.3%	15.0%	13.6%	15.6%	14.7%
10,000円	0.9%	2.7%	5.7%	2.6%	1.8%	4.3%	1.0%	1.4%	3.0%	2.3%
20,000円	5.4%	4.9%	4.3%	6.6%	8.1%	2.9%	0.0%	3.7%	6.1%	5.0%
30,000円	9.8%	12.6%	12.9%	12.8%	9.0%	10.0%	12.0%	11.2%	11.4%	11.3%
40,000円	8.0%	7.1%	7.1%	7.7%	8.1%	7.1%	7.0%	7.9%	7.2%	7.5%
50,000円	17.4%	15.8%	20.0%	17.3%	14.4%	15.7%	21.0%	17.3%	17.1%	17.2%
60,000円	8.5%	7.1%	5.7%	9.2%	5.4%	7.1%	7.0%	7.9%	7.2%	7.5%
70,000円	3.1%	6.0%	1.4%	2.6%	5.4%	2.9%	6.0%	3.7%	4.2%	4.0%
80,000円	5.8%	3.8%	4.3%	4.6%	4.5%	2.9%	7.0%	2.8%	6.5%	4.8%
90,000円	1.3%	2.7%	1.4%	0.5%	3.6%	2.9%	2.0%	2.3%	1.5%	1.9%
100,000円	11.2%	9.8%	8.6%	10.2%	11.7%	10.0%	9.0%	10.3%	10.3%	10.3%
110,000円	1.8%	1.1%	2.9%	0.5%	3.6%	2.9%	1.0%	2.3%	1.1%	1.7%
120,000円	1.8%	4.9%	4.3%	3.6%	1.8%	2.9%	5.0%	3.7%	3.0%	3.4%
130,000円	2.2%	1.1%	1.4%	2.0%	1.8%	2.9%	0.0%	1.9%	1.5%	1.7%
140,000円	0.4%	0.5%	0.0%	0.5%	0.0%	1.4%	0.0%	0.9%	0.0%	0.4%
150,000円	3.6%	2.7%	4.3%	4.1%	0.0%	5.7%	4.0%	5.1%	1.9%	3.4%
160,000円以上	3.6%	2.7%	1.4%	2.0%	3.6%	4.3%	3.0%	3.7%	2.3%	2.9%
N/A	0.0%	0.0%	0.0%	0.0%	0.0%	0.0%	0.0%	0.0%	0.0%	0.0%
N	224	183	70	196	111	70	100	214	263	477

Q5 アルバイト(仕事)をしたことがありますか。

<学部別>

	法	文	経営	国際文化	人間環境	キャリアデザイン	デザインエ	GIS	経済	社会	現代福祉	スポーツ健康	情報科学	理工	生命科学	合計
ある	84.1%	81.4%	85.5%	82.3%	81.0%	90.8%	84.1%	74.2%	70.7%	81.0%	76.0%	84.9%	61.6%	73.1%	86.1%	80.3%
ない	15.9%	17.8%	13.8%	16.9%	16.5%	8.3%	15.9%	25.8%	29.3%	18.5%	24.0%	15.1%	38.4%	26.9%	12.7%	19.2%
正社員(週30時間以上の契約社員を含む)として働いている	0.0%	0.4%	0.7%	0.8%	2.5%	0.0%	0.0%	0.0%	0.0%	0.5%	0.0%	0.0%	0.0%	0.0%	0.0%	0.4%
N/A	0.0%	0.4%	0.0%	0.0%	0.0%	0.9%	0.0%	0.0%	0.0%	0.0%	0.0%	0.0%	0.0%	0.0%	1.3%	0.2%
N	271	264	145	130	121	109	69	31	164	216	96	53	86	130	79	1,964

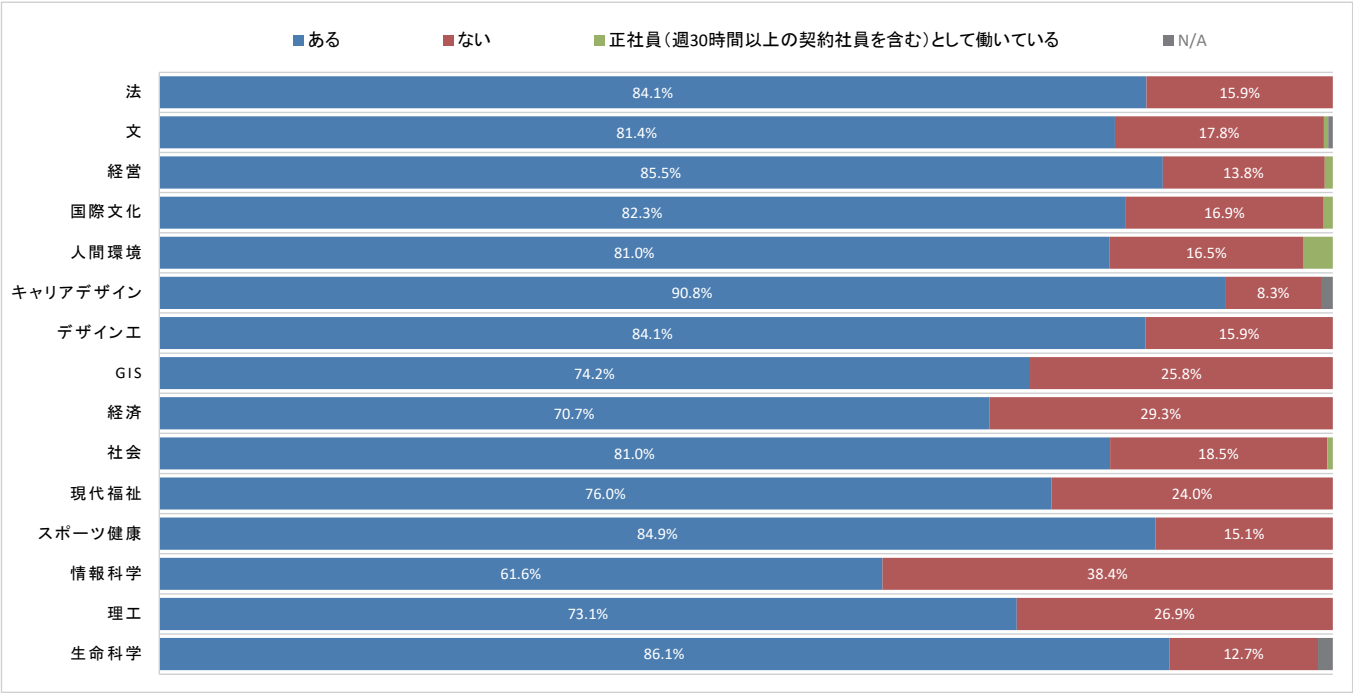

<キャンパス別／学年別／男女別>

	市ヶ谷	多摩	小金井	1年	2年	3年	4年	男	女	合計
ある	83.5%	77.3%	73.2%	67.3%	88.0%	86.7%	90.4%	76.0%	83.4%	80.3%
ない	15.8%	22.5%	26.4%	32.2%	11.8%	13.0%	8.7%	23.1%	16.4%	19.2%
正社員(週30時間以上の契約社員を含む)として働いている	0.5%	0.2%	0.0%	0.3%	0.2%	0.3%	0.7%	0.6%	0.2%	0.4%
N/A	0.2%	0.0%	0.3%	0.3%	0.0%	0.0%	0.2%	0.2%	0.1%	0.2%
N	1,140	529	295	765	441	308	450	821	1,143	1,964

Q5-1 【アルバイト経験者に伺います】アルバイトをする時期は、主にいつですか。

<学部別>

	法	文	経営	国際文化	人間環境	キャリアデザイン	デザインエ	GIS	経済	社会	現代福祉	スポーツ健康	情報科学	理工	生命科学	合計
年間を通して	94.3%	87.0%	91.9%	93.5%	90.8%	94.9%	94.8%	91.3%	86.2%	89.1%	87.7%	95.6%	88.7%	85.3%	91.2%	90.6%
授業期間中、一時的に	3.9%	7.9%	5.6%	5.6%	5.1%	3.0%	1.7%	0.0%	8.6%	7.4%	9.6%	2.2%	11.3%	4.2%	4.4%	5.8%
長期休暇中に	1.8%	5.1%	2.4%	0.9%	4.1%	2.0%	3.4%	8.7%	5.2%	3.4%	2.7%	2.2%	0.0%	10.5%	4.4%	3.6%
N/A	0.0%	0.0%	0.0%	0.0%	0.0%	0.0%	0.0%	0.0%	0.0%	0.0%	0.0%	0.0%	0.0%	0.0%	0.0%	0.0%
N	228	215	124	107	98	99	58	23	116	175	73	45	53	95	68	1,577

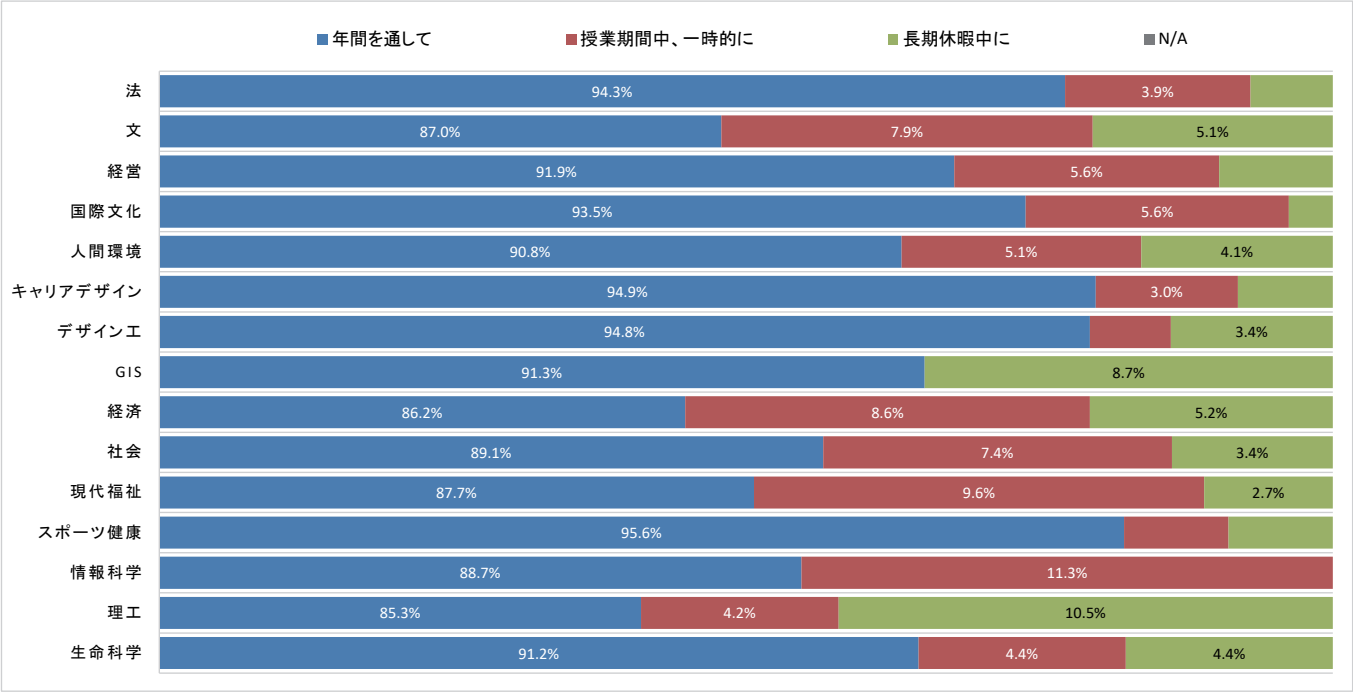

<キャンパス別／学年別／男女別>

	市ヶ谷	多摩	小金井	1年	2年	3年	4年	男	女	合計
年間を通して	91.9%	88.8%	88.0%	90.5%	91.8%	87.3%	91.6%	87.8%	92.3%	90.6%
授業期間中、一時的に	5.0%	7.6%	6.0%	6.8%	4.1%	7.9%	4.9%	6.7%	5.2%	5.8%
長期休暇中に	3.0%	3.7%	6.0%	2.7%	4.1%	4.9%	3.4%	5.4%	2.4%	3.6%
N/A	0.0%	0.0%	0.0%	0.0%	0.0%	0.0%	0.0%	0.0%	0.0%	0.0%
N	952	409	216	515	388	267	407	624	953	1,577

Q5-2 【アルバイト経験者に伺います】 どこでアルバイトを探しますか。(複数選択可)

<学部別>

	法	文	経営	国際文化	人間環境	キャリアデザイン	デザイン工	GIS	経済	社会	現代福祉	スポーツ健康	情報科学	理工	生命科学	合計
家族・親戚の紹介	15.4%	8.4%	8.1%	14.0%	14.3%	19.2%	25.9%	26.1%	5.2%	9.7%	6.8%	13.3%	18.9%	11.6%	7.4%	12.2%
先輩・友人の紹介	19.3%	19.1%	21.0%	27.1%	22.4%	17.2%	20.7%	39.1%	20.7%	14.9%	17.8%	26.7%	22.6%	21.1%	14.7%	20.1%
新聞・アルバイト求人誌を見て	9.2%	13.0%	8.9%	17.8%	10.2%	8.1%	15.5%	4.3%	13.8%	9.1%	12.3%	8.9%	7.5%	12.6%	16.2%	11.4%
インターネットで	83.3%	82.8%	84.7%	74.8%	82.7%	81.8%	65.5%	78.3%	76.7%	86.3%	90.4%	84.4%	79.2%	80.0%	83.8%	81.8%
生協で	0.9%	1.4%	0.8%	0.0%	0.0%	0.0%	1.7%	0.0%	1.7%	0.6%	0.0%	2.2%	0.0%	0.0%	0.0%	0.7%
N/A	0.0%	0.0%	0.0%	0.0%	0.0%	0.0%	0.0%	0.0%	0.0%	0.0%	0.0%	0.0%	0.0%	0.0%	0.0%	0.0%
N	228	215	124	107	98	99	58	23	116	175	73	45	53	95	68	1,577

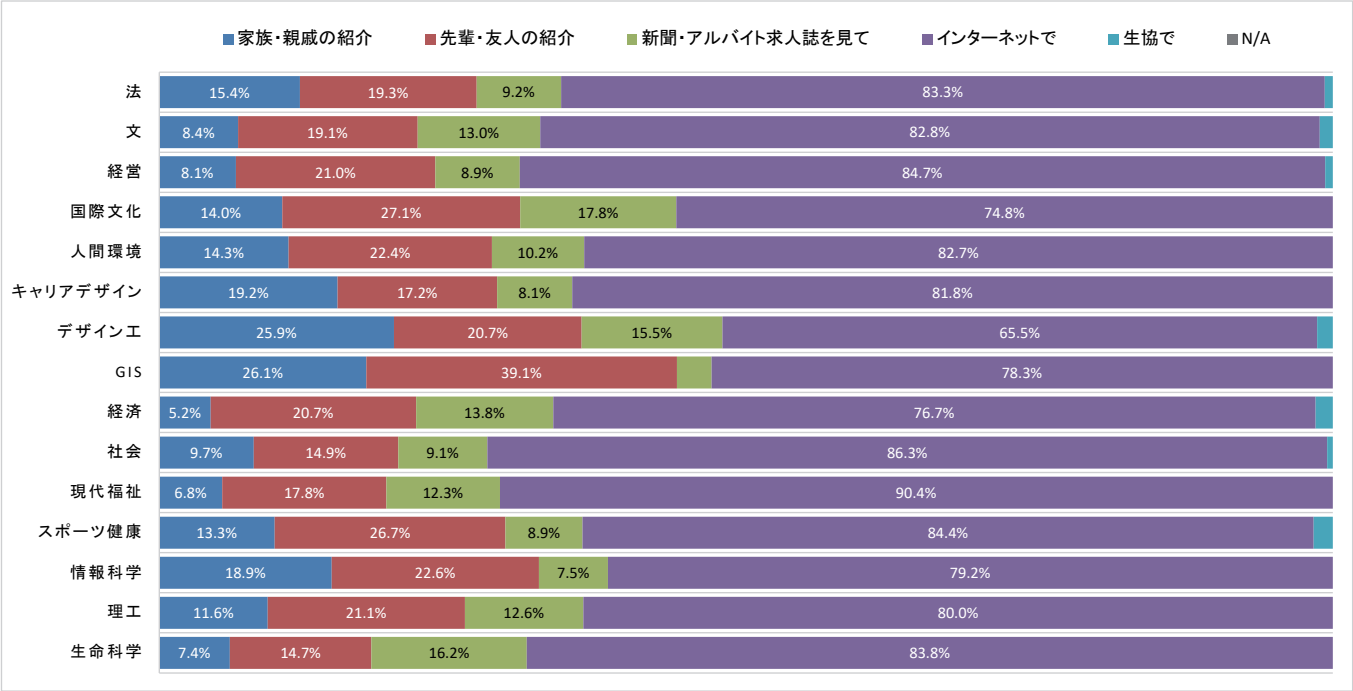

<キャンパス別／学年別／男女別>

	市ヶ谷	多摩	小金井	1年	2年	3年	4年	男	女	合計
家族・親戚の紹介	13.9%	8.3%	12.0%	16.9%	10.6%	8.6%	10.1%	12.3%	12.1%	12.2%
先輩・友人の紹介	21.0%	18.3%	19.4%	20.2%	19.1%	18.4%	22.1%	22.3%	18.7%	20.1%
新聞・アルバイト求人誌を見て	11.2%	11.0%	12.5%	12.8%	9.5%	10.1%	12.0%	12.5%	10.6%	11.4%
インターネットで	81.0%	84.1%	81.0%	79.4%	85.8%	83.5%	79.9%	78.5%	83.9%	81.8%
生協で	0.7%	1.0%	0.0%	0.8%	0.8%	0.4%	0.7%	0.6%	0.7%	0.7%
N/A	0.0%	0.0%	0.0%	0.0%	0.0%	0.0%	0.0%	0.0%	0.0%	0.0%
N	952	409	216	515	388	267	407	624	953	1,577

Q5-3【アルバイト経験者に伺います】 今現在のことを伺います。アルバイトの時間は、平均すると1ヶ月で何時間ぐらいですか。

<学部別>

	法	文	経営	国際文化	人間環境	キャリアデザイン	デザインエ	GIS	経済	社会	現代福祉	スポーツ健康	情報科学	理工	生命科学	合計
10時間未満	9.2%	15.3%	7.3%	6.5%	11.2%	5.1%	5.2%	13.0%	6.9%	8.6%	9.6%	8.9%	9.4%	18.9%	16.2%	10.1%
10時間	3.1%	7.0%	7.3%	5.6%	8.2%	6.1%	17.2%	4.3%	8.6%	5.1%	4.1%	6.7%	3.8%	2.1%	4.4%	6.0%
20時間	11.8%	7.9%	15.3%	9.3%	11.2%	12.1%	19.0%	17.4%	8.6%	6.3%	12.3%	11.1%	11.3%	14.7%	13.2%	11.1%
30時間	14.0%	14.9%	8.1%	14.0%	10.2%	13.1%	12.1%	8.7%	12.9%	20.6%	16.4%	15.6%	17.0%	14.7%	13.2%	14.1%
40時間	18.9%	13.5%	12.9%	16.8%	17.3%	15.2%	12.1%	21.7%	12.1%	16.6%	16.4%	11.1%	20.8%	21.1%	19.1%	16.1%
50時間	13.6%	17.2%	16.9%	9.3%	15.3%	20.2%	20.7%	8.7%	19.8%	16.6%	6.8%	13.3%	15.1%	9.5%	19.1%	15.3%
60時間	14.5%	15.3%	17.7%	17.8%	17.3%	13.1%	6.9%	17.4%	17.2%	12.6%	19.2%	20.0%	13.2%	9.5%	2.9%	14.5%
70時間	8.8%	4.2%	7.3%	12.1%	4.1%	6.1%	5.2%	4.3%	6.9%	6.9%	8.2%	6.7%	5.7%	4.2%	4.4%	6.6%
80時間	3.9%	1.9%	5.6%	8.4%	3.1%	4.0%	1.7%	0.0%	3.4%	3.4%	2.7%	2.2%	3.8%	1.1%	5.9%	3.6%
90時間	0.4%	1.9%	0.8%	0.0%	1.0%	1.0%	0.0%	4.3%	1.7%	1.7%	1.4%	4.4%	0.0%	0.0%	1.5%	1.1%
100時間	0.9%	0.9%	0.8%	0.0%	1.0%	3.0%	0.0%	0.0%	0.9%	1.7%	0.0%	0.0%	0.0%	0.0%	0.0%	0.8%
110時間以上	0.9%	0.0%	0.0%	0.0%	0.0%	1.0%	0.0%	0.0%	0.9%	0.0%	2.7%	0.0%	0.0%	4.2%	0.0%	0.6%
N/A	0.0%	0.0%	0.0%	0.0%	0.0%	0.0%	0.0%	0.0%	0.0%	0.0%	0.0%	0.0%	0.0%	0.0%	0.0%	0.0%
N	228	215	124	107	98	99	58	23	116	175	73	45	53	95	68	1,577

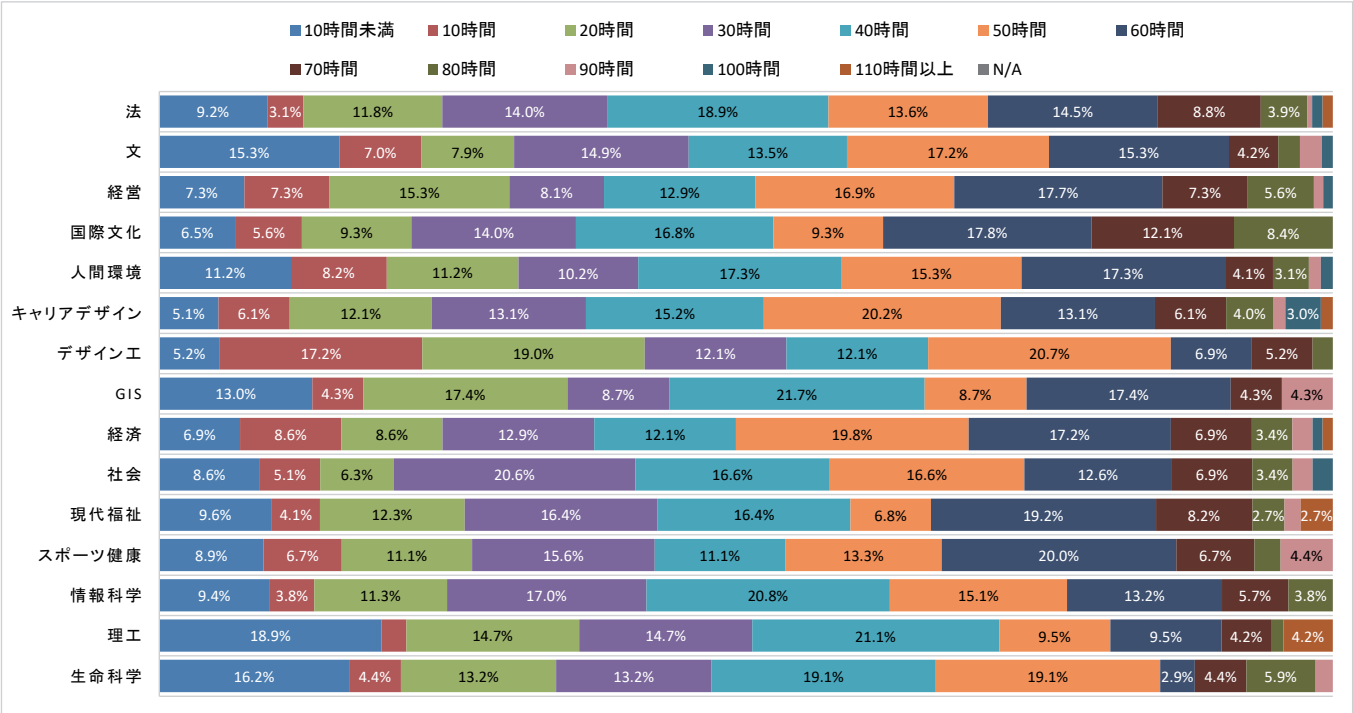

<キャンパス別／学年別／男女別>

	市ヶ谷	多摩	小金井	1年	2年	3年	4年	男	女	合計
10時間未満	9.7%	8.3%	15.7%	7.8%	8.2%	13.9%	12.5%	12.3%	8.7%	10.1%
10時間	6.5%	6.1%	3.2%	7.2%	5.4%	6.4%	4.7%	5.9%	6.0%	6.0%
20時間	11.7%	8.6%	13.4%	13.6%	9.5%	9.0%	10.8%	10.6%	11.4%	11.1%
30時間	12.7%	17.1%	14.8%	16.3%	15.7%	12.0%	11.3%	12.5%	15.2%	14.1%
40時間	15.8%	14.7%	20.4%	17.7%	18.3%	18.0%	10.8%	15.4%	16.6%	16.1%
50時間	15.5%	15.4%	13.9%	17.3%	14.2%	12.4%	15.7%	16.7%	14.4%	15.3%
60時間	15.2%	15.9%	8.3%	11.7%	17.0%	13.5%	16.2%	14.7%	14.3%	14.5%
70時間	6.8%	7.1%	4.6%	4.3%	7.2%	8.2%	7.9%	6.1%	6.9%	6.6%
80時間	3.9%	3.2%	3.2%	3.1%	2.8%	3.7%	4.9%	2.4%	4.4%	3.6%
90時間	0.9%	2.0%	0.5%	0.6%	0.8%	1.9%	1.7%	1.8%	0.7%	1.1%
100時間	0.9%	1.0%	0.0%	0.4%	0.3%	0.7%	2.0%	0.6%	0.9%	0.8%
110時間以上	0.3%	0.7%	1.9%	0.2%	0.5%	0.4%	1.5%	1.0%	0.4%	0.6%
N/A	0.0%	0.0%	0.0%	0.0%	0.0%	0.0%	0.0%	0.0%	0.0%	0.0%
N	952	409	216	515	388	267	407	624	953	1,577

Q5-4【アルバイト経験者に伺います】 今現在のことを伺います。アルバイト収入は、平均すると1ヶ月でいくらぐらいですか。

<学部別>

	法	文	経営	国際文化	人間環境	キャリアデザイン	デザイン工	GIS	経済	社会	現代福祉	スポーツ健康	情報科学	理工	生命科学	合計
10,000円未満	5.7%	10.2%	4.0%	5.6%	8.2%	5.1%	3.4%	13.0%	7.8%	6.3%	2.7%	6.7%	7.5%	13.7%	8.8%	7.1%
10,000円	0.9%	3.7%	4.8%	2.8%	5.1%	1.0%	5.2%	4.3%	1.7%	1.7%	6.8%	4.4%	1.9%	3.2%	4.4%	3.0%
20,000円	8.3%	6.5%	7.3%	6.5%	9.2%	3.0%	19.0%	8.7%	4.3%	6.9%	9.6%	6.7%	9.4%	8.4%	7.4%	7.5%
30,000円	12.3%	10.2%	11.3%	6.5%	8.2%	10.1%	15.5%	8.7%	7.8%	10.3%	8.2%	6.7%	15.1%	14.7%	11.8%	10.5%
40,000円	17.1%	11.2%	8.1%	13.1%	13.3%	14.1%	8.6%	13.0%	12.9%	16.0%	12.3%	11.1%	7.5%	14.7%	13.2%	13.1%
50,000円	11.4%	15.3%	18.5%	15.9%	16.3%	17.2%	15.5%	17.4%	17.2%	12.6%	19.2%	8.9%	18.9%	16.8%	16.2%	15.3%
60,000円	12.7%	15.8%	12.9%	11.2%	14.3%	17.2%	6.9%	4.3%	15.5%	14.9%	12.3%	22.2%	17.0%	9.5%	13.2%	13.8%
70,000円	11.4%	12.1%	13.7%	11.2%	9.2%	11.1%	12.1%	17.4%	12.9%	10.3%	6.8%	15.6%	17.0%	7.4%	8.8%	11.4%
80,000円	12.3%	8.8%	13.7%	17.8%	11.2%	9.1%	6.9%	8.7%	12.1%	13.7%	15.1%	4.4%	3.8%	4.2%	11.8%	11.0%
90,000円	4.4%	3.7%	2.4%	6.5%	2.0%	7.1%	3.4%	4.3%	2.6%	3.4%	2.7%	13.3%	0.0%	2.1%	2.9%	3.9%
100,000円以上	3.5%	2.3%	3.2%	2.8%	3.1%	5.1%	3.4%	0.0%	5.2%	4.0%	4.1%	0.0%	1.9%	5.3%	1.5%	3.4%
N/A	0.0%	0.0%	0.0%	0.0%	0.0%	0.0%	0.0%	0.0%	0.0%	0.0%	0.0%	0.0%	0.0%	0.0%	0.0%	0.0%
N	228	215	124	107	98	99	58	23	116	175	73	45	53	95	68	1,577

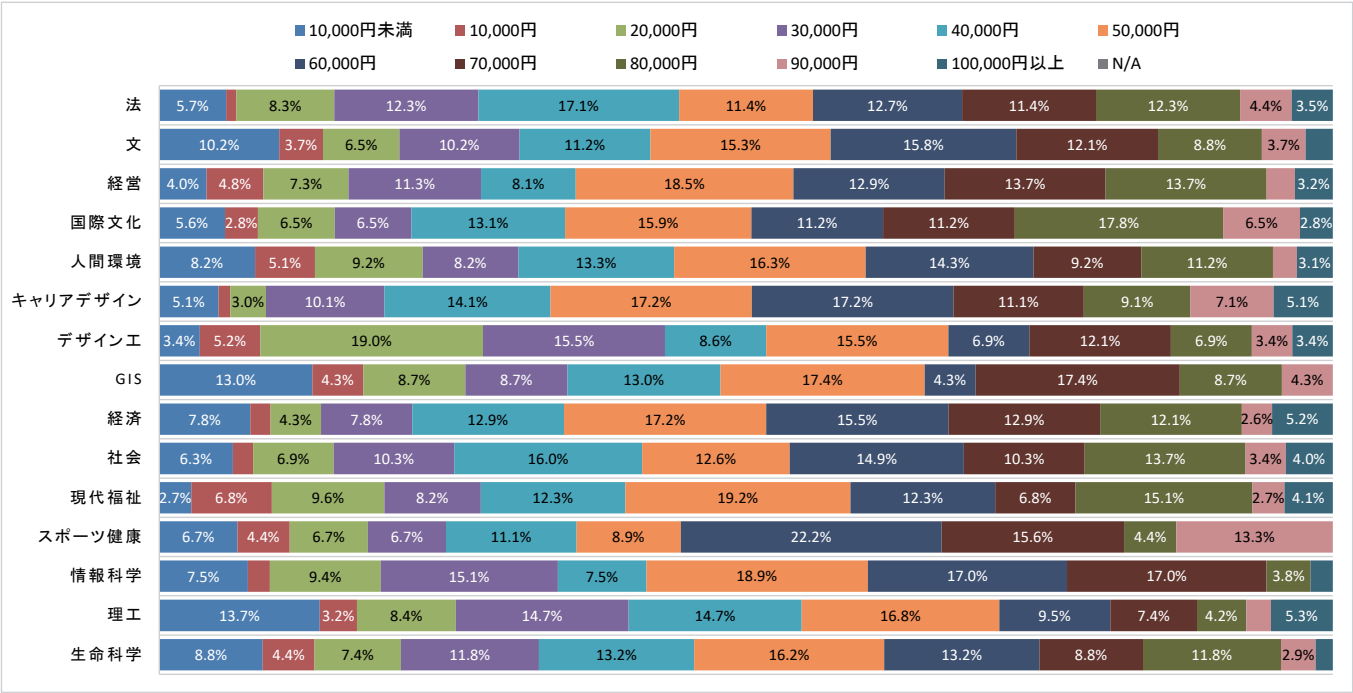

<キャンパス別／学年別／男女別>

	市ヶ谷	多摩	小金井	1年	2年	3年	4年	男	女	合計
10,000円未満	6.7%	6.1%	10.6%	5.6%	5.7%	10.1%	8.4%	9.0%	5.9%	7.1%
10,000円	3.0%	2.9%	3.2%	3.7%	2.8%	3.7%	2.0%	2.6%	3.4%	3.0%
20,000円	7.8%	6.6%	8.3%	8.5%	7.2%	8.6%	5.9%	7.1%	7.9%	7.5%
30,000円	10.5%	8.8%	13.9%	11.8%	11.1%	7.9%	10.1%	9.9%	10.9%	10.5%
40,000円	12.8%	13.9%	12.5%	16.1%	13.7%	8.6%	11.5%	11.5%	14.1%	13.1%
50,000円	15.2%	14.7%	17.1%	18.1%	15.2%	16.9%	11.1%	15.4%	15.3%	15.3%
60,000円	13.3%	15.4%	12.5%	16.7%	11.1%	11.2%	14.3%	14.3%	13.4%	13.8%
70,000円	11.8%	11.0%	10.2%	8.5%	13.9%	12.7%	11.5%	10.9%	11.6%	11.4%
80,000円	11.4%	12.5%	6.5%	6.4%	12.4%	13.1%	14.3%	11.7%	10.6%	11.0%
90,000円	4.2%	4.2%	1.9%	2.5%	4.9%	3.0%	5.2%	3.8%	3.9%	3.9%
100,000円以上	3.2%	3.9%	3.2%	1.9%	2.1%	4.1%	5.9%	3.8%	3.0%	3.4%
N/A	0.0%	0.0%	0.0%	0.0%	0.0%	0.0%	0.0%	0.0%	0.0%	0.0%
N	952	409	216	515	388	267	407	624	953	1,577

Q5-5【アルバイト経験者に伺います】 今現在のことを伺います。アルバイト収入の主な使途は何ですか。（複数選択可）

<学部別>

	法	文	経営	国際文化	人間環境	キャリアデザイン	デザイン工	GIS	経済	社会	現代福祉	スポーツ健康	情報科学	理工	生命科学	合計
学費	8.8%	6.5%	5.6%	5.6%	5.1%	10.1%	5.2%	13.0%	18.1%	7.4%	6.8%	4.4%	7.5%	12.6%	5.9%	8.2%
食費	54.8%	54.9%	51.6%	46.7%	54.1%	56.6%	55.2%	43.5%	62.1%	47.4%	42.5%	53.3%	56.6%	48.4%	47.1%	52.4%
住居費	7.0%	4.2%	1.6%	4.7%	1.0%	4.0%	1.7%	0.0%	9.5%	4.6%	6.8%	11.1%	1.9%	4.2%	1.5%	4.6%
図書・教材費	20.2%	23.3%	14.5%	11.2%	15.3%	10.1%	20.7%	8.7%	15.5%	21.1%	20.5%	11.1%	15.1%	20.0%	11.8%	17.4%
通学費	21.1%	15.8%	19.4%	17.8%	19.4%	20.2%	13.8%	21.7%	28.4%	22.3%	17.8%	24.4%	9.4%	12.6%	14.7%	19.0%
サークル費	24.6%	27.9%	28.2%	29.9%	35.7%	27.3%	25.9%	8.7%	16.4%	28.0%	26.0%	20.0%	39.6%	31.6%	29.4%	27.2%
専門学校等学費	2.2%	0.0%	2.4%	0.9%	0.0%	1.0%	0.0%	0.0%	1.7%	0.6%	1.4%	0.0%	0.0%	0.0%	0.0%	0.9%
娯楽・交際費	79.4%	84.2%	83.1%	89.7%	85.7%	82.8%	77.6%	82.6%	73.3%	86.9%	82.2%	75.6%	71.7%	68.4%	88.2%	81.5%
通信費	9.6%	7.9%	8.1%	7.5%	7.1%	8.1%	3.4%	0.0%	10.3%	7.4%	6.8%	8.9%	9.4%	13.7%	10.3%	8.4%
家具・家電品費	7.9%	7.4%	9.7%	0.9%	6.1%	4.0%	5.2%	0.0%	6.9%	7.4%	8.2%	4.4%	9.4%	9.5%	7.4%	6.8%
服飾費	51.8%	52.6%	58.9%	59.8%	54.1%	62.6%	44.8%	39.1%	45.7%	52.0%	58.9%	53.3%	47.2%	31.6%	55.9%	52.1%
日用品費	41.7%	52.6%	42.7%	46.7%	48.0%	40.4%	27.6%	34.8%	44.8%	48.6%	58.9%	40.0%	30.2%	38.9%	41.2%	44.5%
貯金	57.0%	56.7%	59.7%	60.7%	54.1%	57.6%	43.1%	52.2%	57.8%	58.9%	46.6%	48.9%	64.2%	65.3%	54.4%	56.9%
ローン返済	2.6%	3.3%	0.8%	2.8%	1.0%	2.0%	0.0%	0.0%	4.3%	3.4%	1.4%	2.2%	1.9%	1.1%	1.5%	2.3%
その他	5.3%	5.1%	3.2%	1.9%	6.1%	3.0%	6.9%	8.7%	3.4%	1.7%	5.5%	4.4%	0.0%	6.3%	1.5%	4.1%
N/A	0.0%	0.0%	0.0%	0.0%	0.0%	0.0%	0.0%	0.0%	0.0%	0.0%	0.0%	0.0%	0.0%	0.0%	0.0%	0.0%
N	228	215	124	107	98	99	58	23	116	175	73	45	53	95	68	1,577

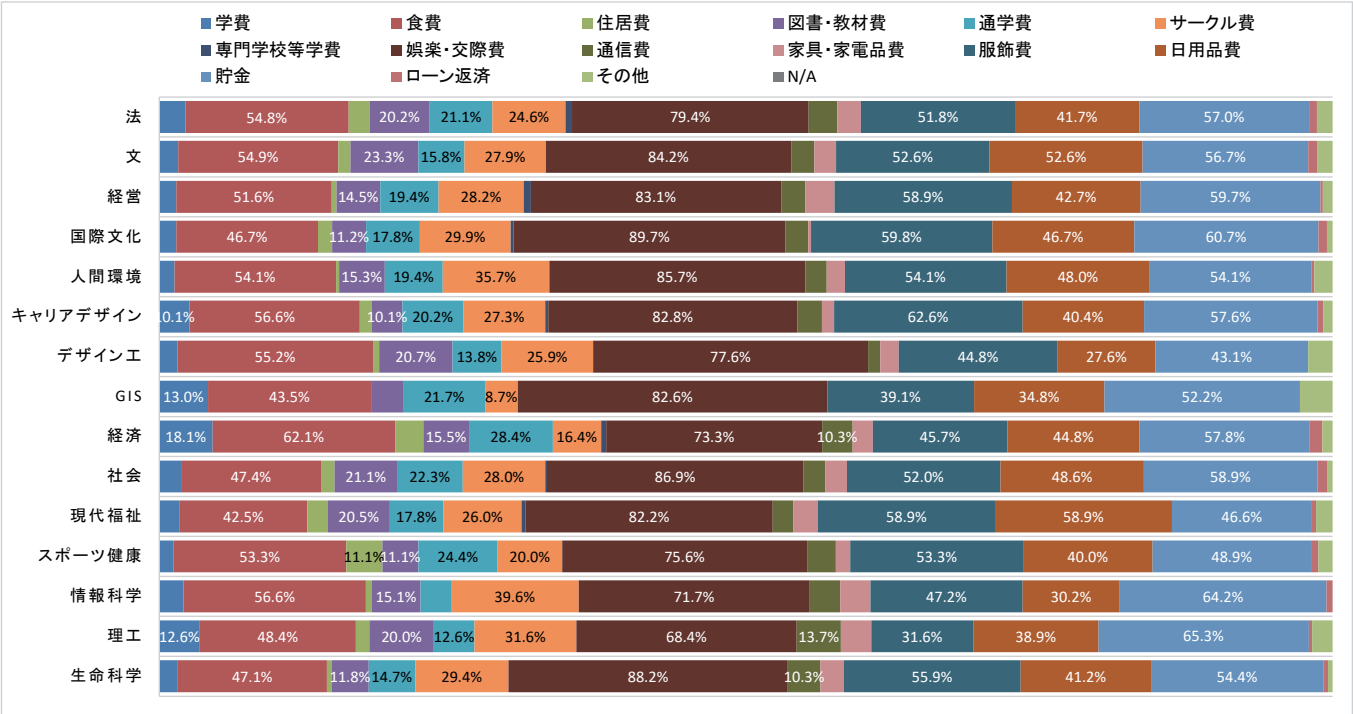

<キャンパス別／学年別／男女別>

	市ヶ谷	多摩	小金井	1年	2年	3年	4年	男	女	合計
学費	7.1%	10.0%	9.3%	8.9%	6.4%	8.2%	8.8%	9.6%	7.2%	8.2%
食費	53.4%	51.3%	50.0%	46.4%	58.2%	54.7%	52.8%	55.3%	50.5%	52.4%
住居費	4.0%	7.1%	2.8%	4.7%	4.1%	6.0%	4.2%	5.6%	4.0%	4.6%
図書・教材費	17.3%	18.3%	16.2%	11.8%	16.5%	23.2%	21.6%	21.3%	14.9%	17.4%
通学費	18.6%	23.5%	12.5%	16.9%	16.8%	20.2%	23.1%	19.6%	18.7%	19.0%
サークル費	27.5%	23.5%	32.9%	34.4%	27.6%	25.5%	18.9%	24.2%	29.2%	27.2%
専門学校等学費	1.1%	1.0%	0.0%	1.2%	0.8%	0.4%	1.0%	1.0%	0.8%	0.9%
娯楽・交際費	83.1%	80.9%	75.5%	80.4%	80.4%	80.9%	84.3%	76.4%	84.8%	81.5%
通信費	7.8%	8.3%	11.6%	5.6%	6.2%	11.2%	12.3%	11.7%	6.3%	8.4%
家具・家電品費	6.3%	7.1%	8.8%	4.9%	8.5%	9.0%	6.4%	9.6%	5.0%	6.8%
服飾費	54.4%	51.6%	43.1%	55.3%	51.8%	49.8%	49.9%	38.8%	60.9%	52.1%
日用品費	44.3%	48.4%	37.5%	41.2%	43.8%	44.9%	48.9%	35.1%	50.6%	44.5%
貯金	56.5%	55.3%	61.6%	63.7%	59.5%	51.3%	49.4%	55.9%	57.5%	56.9%
ローン返済	2.1%	3.2%	1.4%	1.6%	1.5%	3.7%	2.9%	2.7%	2.0%	2.3%
その他	4.6%	3.2%	3.2%	3.5%	4.9%	2.6%	4.9%	5.9%	2.8%	4.1%
N/A	0.0%	0.0%	0.0%	0.0%	0.0%	0.0%	0.0%	0.0%	0.0%	0.0%
N	952	409	216	515	388	267	407	624	953	1,577

Q6 奨学金を必要としていますか。

<学部別>

	法	文	経営	国際文化	人間環境	キャリアデザイン	デザイン工	GIS	経済	社会	現代福祉	スポーツ健康	情報科学	理工	生命科学	合計
必要としている	34.3%	31.4%	31.7%	40.8%	22.3%	31.2%	31.9%	29.0%	49.4%	33.3%	41.7%	32.1%	27.9%	39.2%	25.3%	34.2%
必要としていない	65.7%	68.2%	68.3%	59.2%	77.7%	67.9%	68.1%	71.0%	50.6%	66.7%	58.3%	67.9%	72.1%	60.8%	73.4%	65.6%
N/A	0.0%	0.4%	0.0%	0.0%	0.0%	0.9%	0.0%	0.0%	0.0%	0.0%	0.0%	0.0%	0.0%	0.0%	1.3%	0.2%
N	271	264	145	130	121	109	69	31	164	216	96	53	86	130	79	1,964

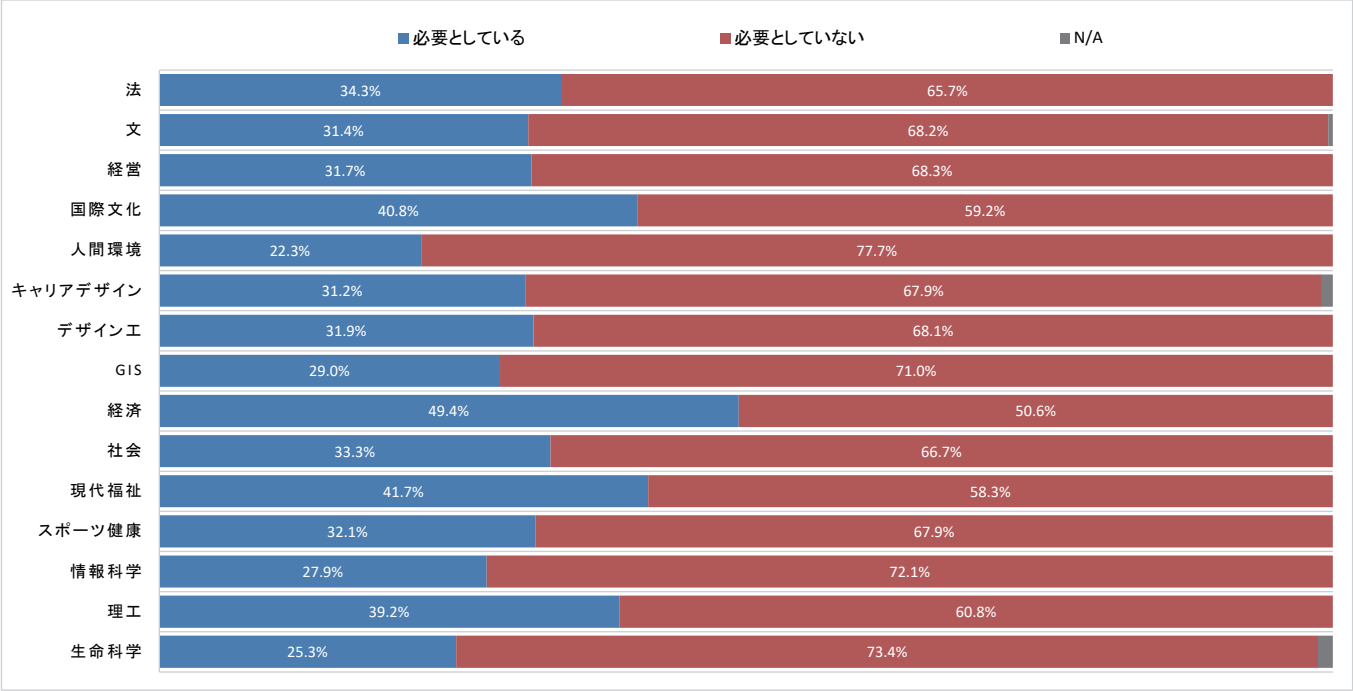

<キャンパス別／学年別／男女別>

	市ヶ谷	多摩	小金井	1年	2年	3年	4年	男	女	合計
必要としている	32.2%	39.7%	32.2%	34.0%	35.8%	36.7%	31.3%	36.2%	32.8%	34.2%
必要としていない	67.6%	60.3%	67.5%	65.8%	64.2%	63.3%	68.4%	63.6%	67.1%	65.6%
N/A	0.2%	0.0%	0.3%	0.3%	0.0%	0.0%	0.2%	0.2%	0.1%	0.2%
N	1,140	529	295	765	441	308	450	821	1,143	1,964

Q7 奨学金を受けていますか。

<学部別>

	法	文	経営	国際文化	人間環境	キャリアデザイン	デザイン工	GIS	経済	社会	現代福祉	スポーツ健康	情報科学	理工	生命科学	合計
受けている	22.5%	22.7%	20.7%	19.2%	11.6%	23.9%	17.4%	12.9%	29.3%	21.3%	27.1%	22.6%	18.6%	25.4%	20.3%	21.8%
受けていない	77.5%	76.9%	79.3%	80.8%	88.4%	75.2%	82.6%	87.1%	70.7%	78.7%	72.9%	77.4%	81.4%	74.6%	78.5%	78.0%
N/A	0.0%	0.4%	0.0%	0.0%	0.0%	0.9%	0.0%	0.0%	0.0%	0.0%	0.0%	0.0%	0.0%	0.0%	1.3%	0.2%
N	271	264	145	130	121	109	69	31	164	216	96	53	86	130	79	1,964

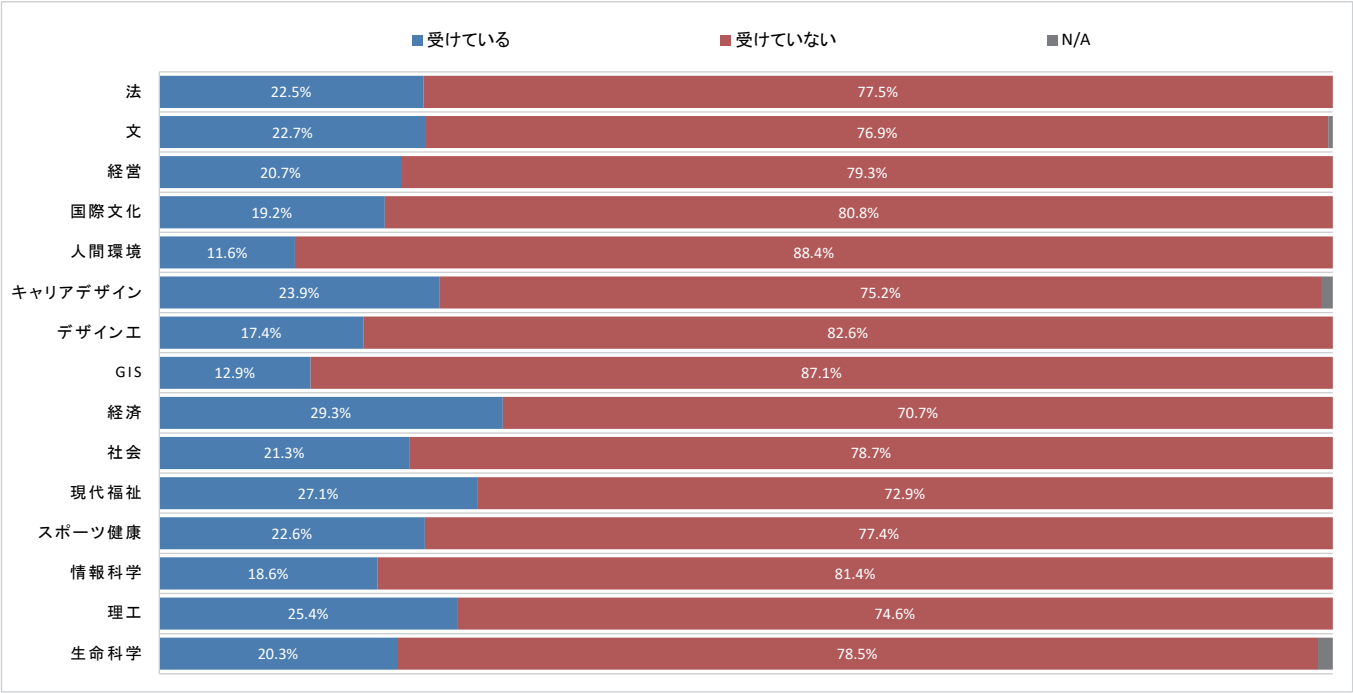

<キャンパス別／学年別／男女別>

	市ヶ谷	多摩	小金井	1年	2年	3年	4年	男	女	合計
受けている	20.4%	25.0%	22.0%	20.1%	23.1%	22.7%	22.9%	24.7%	19.8%	21.8%
受けていない	79.5%	75.0%	77.6%	79.6%	76.9%	77.3%	76.9%	75.0%	80.1%	78.0%
N/A	0.2%	0.0%	0.3%	0.3%	0.0%	0.0%	0.2%	0.2%	0.1%	0.2%
N	1,140	529	295	765	441	308	450	821	1,143	1,964

Q7-1 【奨学金を受けている方に伺います】 奨学金の希望金額は、月額でいくらですか。

＜学部別＞

	法	文	経営	国際文化	人間環境	キャリアデザイン	デザイン工	GIS	経済	社会	現代福祉	スポーツ健康	情報科学	理工	生命科学	合計
10,000円	1.6%	0.0%	0.0%	4.0%	0.0%	0.0%	0.0%	0.0%	8.3%	0.0%	0.0%	0.0%	0.0%	3.0%	0.0%	1.6%
20,000円	3.3%	5.0%	3.3%	4.0%	14.3%	3.8%	8.3%	0.0%	4.2%	4.3%	7.7%	0.0%	0.0%	3.0%	0.0%	4.2%
30,000円	9.8%	11.7%	0.0%	16.0%	14.3%	15.4%	0.0%	25.0%	16.7%	13.0%	0.0%	8.3%	6.3%	9.1%	6.3%	10.3%
40,000円	6.6%	18.3%	20.0%	16.0%	7.1%	7.7%	8.3%	0.0%	8.3%	10.9%	7.7%	8.3%	6.3%	6.1%	6.3%	10.5%
50,000円	24.6%	30.0%	33.3%	20.0%	21.4%	30.8%	33.3%	25.0%	18.8%	37.0%	30.8%	33.3%	25.0%	12.1%	18.8%	26.3%
60,000円	6.6%	1.7%	6.7%	0.0%	7.1%	3.8%	0.0%	0.0%	10.4%	8.7%	23.1%	0.0%	12.5%	9.1%	18.8%	7.5%
70,000円	3.3%	6.7%	6.7%	8.0%	0.0%	3.8%	8.3%	0.0%	4.2%	4.3%	3.8%	16.7%	0.0%	6.1%	0.0%	4.9%
80,000円	8.2%	3.3%	16.7%	8.0%	0.0%	7.7%	16.7%	0.0%	2.1%	6.5%	3.8%	0.0%	12.5%	6.1%	12.5%	6.8%
90,000円	0.0%	6.7%	3.3%	0.0%	7.1%	0.0%	0.0%	0.0%	2.1%	0.0%	0.0%	8.3%	0.0%	3.0%	0.0%	2.1%
100,000円以上	36.1%	16.7%	10.0%	24.0%	28.6%	26.9%	25.0%	50.0%	25.0%	15.2%	23.1%	25.0%	37.5%	42.4%	37.5%	25.9%
N/A	0.0%	0.0%	0.0%	0.0%	0.0%	0.0%	0.0%	0.0%	0.0%	0.0%	0.0%	0.0%	0.0%	0.0%	0.0%	0.0%
N	61	60	30	25	14	26	12	4	48	46	26	12	16	33	16	429

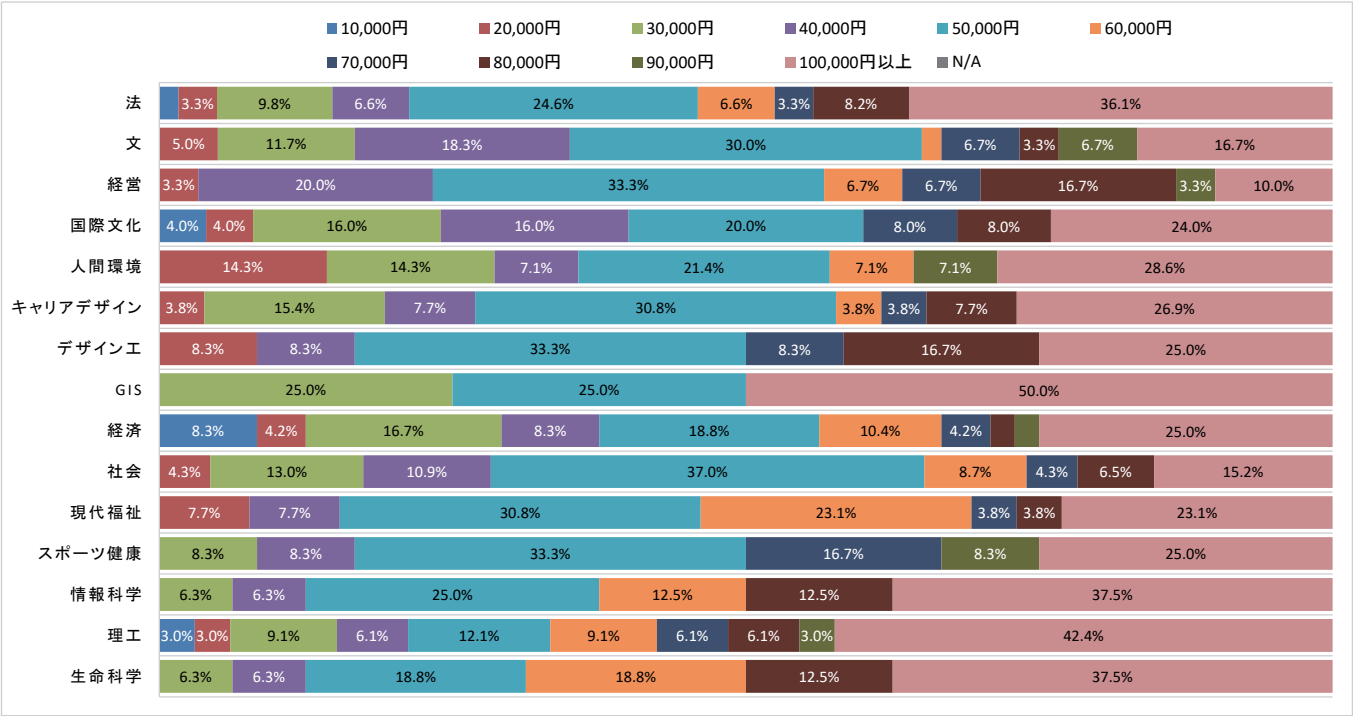

＜キャンパス別／学年別／男女別＞

	市ヶ谷	多摩	小金井	1年	2年	3年	4年	男	女	合計
10,000円	0.9%	3.0%	1.5%	1.3%	1.0%	1.4%	2.9%	2.0%	1.3%	1.6%
20,000円	4.7%	4.5%	1.5%	2.6%	3.9%	4.3%	6.8%	2.0%	6.2%	4.2%
30,000円	10.3%	11.4%	7.7%	7.8%	11.8%	14.3%	9.7%	12.8%	8.0%	10.3%
40,000円	12.5%	9.1%	6.2%	11.0%	7.8%	11.4%	11.7%	8.4%	12.4%	10.5%
50,000円	27.6%	28.8%	16.9%	32.5%	18.6%	22.9%	27.2%	24.6%	27.9%	26.3%
60,000円	3.9%	11.4%	12.3%	9.7%	6.9%	11.4%	1.9%	10.3%	4.9%	7.5%
70,000円	5.2%	5.3%	3.1%	5.2%	6.9%	5.7%	1.9%	3.9%	5.8%	4.9%
80,000円	7.8%	3.8%	9.2%	4.5%	9.8%	4.3%	8.7%	6.9%	6.6%	6.8%
90,000円	2.6%	1.5%	1.5%	0.0%	3.9%	1.4%	3.9%	2.5%	1.8%	2.1%
100,000円以上	24.6%	21.2%	40.0%	25.3%	29.4%	22.9%	25.2%	26.6%	25.2%	25.9%
N/A	0.0%	0.0%	0.0%	0.0%	0.0%	0.0%	0.0%	0.0%	0.0%	0.0%
N	232	132	65	154	102	70	103	203	226	429

Q7-2 【奨学金を受けている方に伺います】 実際に受けている奨学金は、月額でいくらですか。

<学部別>

	法	文	経営	国際文化	人間環境	キャリアデザイン	デザインエ	GIS	経済	社会	現代福祉	スポーツ健康	情報科学	理工	生命科学	合計
20,000円未満	8.2%	3.3%	0.0%	20.0%	7.1%	3.8%	0.0%	0.0%	4.2%	4.3%	7.7%	8.3%	6.3%	3.0%	0.0%	5.4%
20,000～30,000円未満	1.6%	20.0%	3.3%	8.0%	28.6%	7.7%	0.0%	0.0%	16.7%	8.7%	3.8%	8.3%	12.5%	9.1%	12.5%	10.0%
30,000～40,000円未満	13.1%	11.7%	10.0%	16.0%	21.4%	15.4%	25.0%	25.0%	16.7%	17.4%	19.2%	0.0%	12.5%	9.1%	12.5%	14.2%
40,000～50,000円未満	13.1%	18.3%	13.3%	20.0%	7.1%	19.2%	0.0%	25.0%	14.6%	15.2%	11.5%	0.0%	12.5%	6.1%	6.3%	13.3%
50,000～60,000円未満	16.4%	20.0%	36.7%	16.0%	14.3%	15.4%	25.0%	50.0%	20.8%	21.7%	19.2%	33.3%	6.3%	24.2%	6.3%	20.3%
60,000～70,000円未満	6.6%	1.7%	0.0%	0.0%	0.0%	3.8%	0.0%	0.0%	4.2%	8.7%	15.4%	8.3%	6.3%	3.0%	6.3%	4.7%
70,000～80,000円未満	4.9%	8.3%	10.0%	4.0%	0.0%	11.5%	8.3%	0.0%	10.4%	10.9%	3.8%	8.3%	6.3%	9.1%	0.0%	7.5%
80,000～90,000円未満	3.3%	5.0%	10.0%	4.0%	0.0%	3.8%	8.3%	0.0%	0.0%	0.0%	0.0%	8.3%	6.3%	0.0%	12.5%	3.5%
90,000～100,000円未満	0.0%	3.3%	3.3%	0.0%	7.1%	0.0%	16.7%	0.0%	0.0%	0.0%	3.8%	0.0%	6.3%	6.1%	0.0%	2.3%
100,000円以上	32.8%	8.3%	13.3%	12.0%	14.3%	19.2%	16.7%	0.0%	12.5%	13.0%	15.4%	25.0%	25.0%	30.3%	37.5%	18.6%
N/A	0.0%	0.0%	0.0%	0.0%	0.0%	0.0%	0.0%	0.0%	0.0%	0.0%	0.0%	0.0%	0.0%	0.0%	6.3%	0.2%
N	61	60	30	25	14	26	12	4	48	46	26	12	16	33	16	429

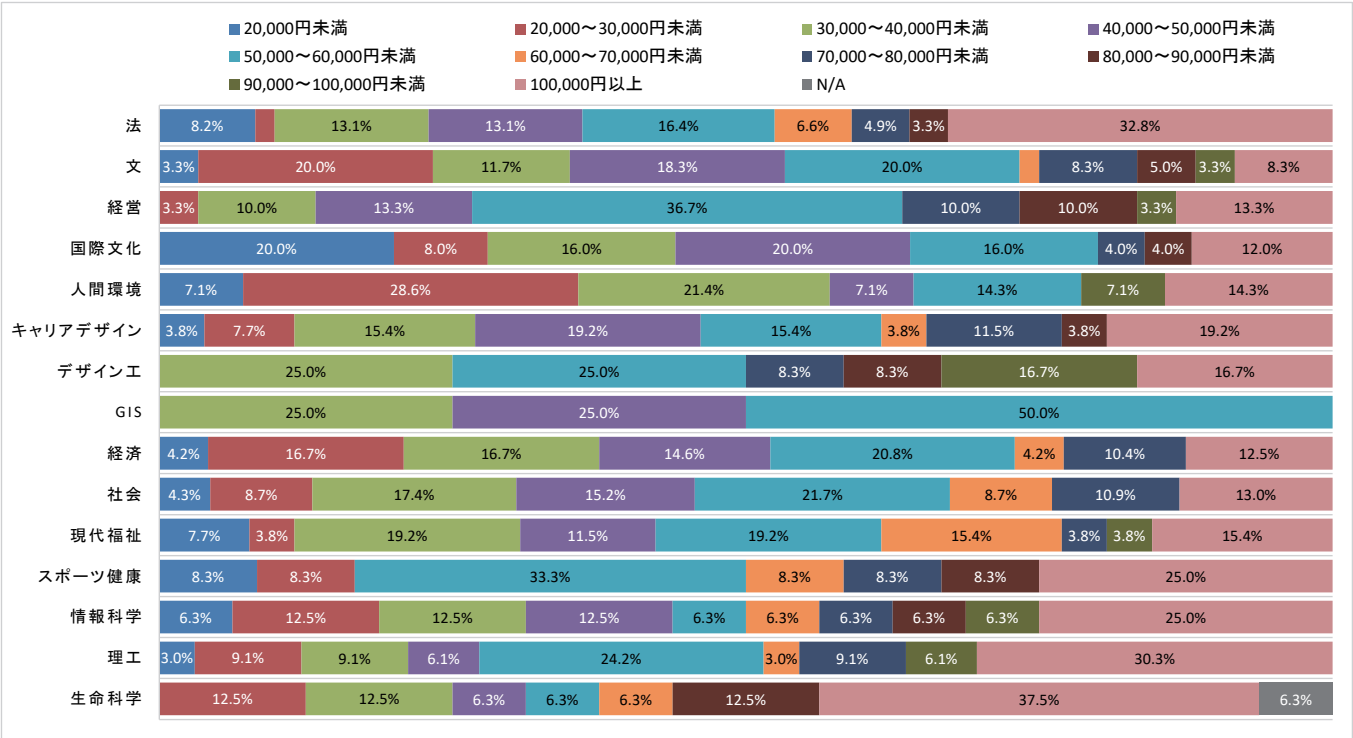

<キャンパス別／学年別／男女別>

	市ヶ谷	多摩	小金井	1年	2年	3年	4年	男	女	合計
20,000円未満	6.0%	5.3%	3.1%	5.2%	5.9%	4.3%	5.8%	4.4%	6.2%	5.4%
20,000～30,000円未満	9.5%	10.6%	10.8%	5.8%	11.8%	12.9%	12.6%	8.4%	11.5%	10.0%
30,000～40,000円未満	14.2%	15.9%	10.8%	14.9%	14.7%	15.7%	11.7%	14.8%	13.7%	14.2%
40,000～50,000円未満	15.1%	12.9%	7.7%	18.8%	8.8%	8.6%	12.6%	13.8%	12.8%	13.3%
50,000～60,000円未満	20.7%	22.0%	15.4%	22.7%	13.7%	20.0%	23.3%	20.2%	20.4%	20.3%
60,000～70,000円未満	2.6%	8.3%	4.6%	7.1%	4.9%	4.3%	1.0%	5.4%	4.0%	4.7%
70,000～80,000円未満	6.9%	9.1%	6.2%	6.5%	6.9%	10.0%	7.8%	8.4%	6.6%	7.5%
80,000～90,000円未満	4.7%	0.8%	4.6%	1.9%	6.9%	2.9%	2.9%	3.4%	3.5%	3.5%
90,000～100,000円未満	2.6%	0.8%	4.6%	1.3%	4.9%	1.4%	1.9%	2.5%	2.2%	2.3%
100,000円以上	17.7%	14.4%	30.8%	15.6%	21.6%	18.6%	20.4%	18.7%	18.6%	18.6%
N/A	0.0%	0.0%	1.5%	0.0%	0.0%	1.4%	0.0%	0.0%	0.4%	0.2%
N	232	132	65	154	102	70	103	203	226	429

Q7-3 【奨学金を受けている方に伺います】 奨学金の主な使途は何ですか。（複数選択可）

＜学部別＞

	法	文	経営	国際文化	人間環境	キャリアデザイン	デザイン工	GIS	経済	社会	現代福祉	スポーツ健康	情報科学	理工	生命科学	合計
学費	85.2%	80.0%	90.0%	92.0%	85.7%	88.5%	100.0%	100.0%	79.2%	80.4%	76.9%	91.7%	81.3%	87.9%	87.5%	84.6%
食費	24.6%	25.0%	10.0%	20.0%	14.3%	7.7%	0.0%	0.0%	25.0%	21.7%	11.5%	41.7%	31.3%	24.2%	18.8%	20.5%
住居費	29.5%	25.0%	20.0%	8.0%	0.0%	7.7%	8.3%	0.0%	29.2%	19.6%	34.6%	25.0%	25.0%	12.1%	12.5%	20.7%
図書・教材費	21.3%	21.7%	3.3%	8.0%	28.6%	7.7%	8.3%	0.0%	20.8%	8.7%	11.5%	16.7%	18.8%	18.2%	12.5%	15.4%
通学費	21.3%	31.7%	3.3%	12.0%	35.7%	23.1%	0.0%	25.0%	22.9%	26.1%	19.2%	25.0%	25.0%	9.1%	6.3%	20.3%
サークル費	4.9%	5.0%	6.7%	4.0%	14.3%	3.8%	0.0%	0.0%	6.3%	2.2%	0.0%	0.0%	0.0%	9.1%	0.0%	4.4%
専門学校等学費	1.6%	1.7%	3.3%	0.0%	0.0%	0.0%	0.0%	0.0%	4.2%	2.2%	0.0%	0.0%	0.0%	0.0%	0.0%	1.4%
娯楽・交際費	8.2%	8.3%	6.7%	4.0%	0.0%	7.7%	0.0%	0.0%	12.5%	10.9%	3.8%	16.7%	0.0%	3.0%	0.0%	7.0%
通信費	4.9%	5.0%	3.3%	8.0%	0.0%	0.0%	0.0%	0.0%	10.4%	6.5%	3.8%	16.7%	6.3%	6.1%	12.5%	5.8%
家具・家電品費	4.9%	3.3%	3.3%	4.0%	0.0%	0.0%	0.0%	0.0%	6.3%	0.0%	0.0%	8.3%	12.5%	3.0%	6.3%	3.5%
服飾費	4.9%	5.0%	6.7%	4.0%	0.0%	7.7%	0.0%	0.0%	8.3%	2.2%	3.8%	8.3%	0.0%	3.0%	0.0%	4.4%
日用品費	8.2%	18.3%	10.0%	8.0%	7.1%	11.5%	0.0%	0.0%	16.7%	13.0%	3.8%	25.0%	6.3%	15.2%	12.5%	11.9%
貯金	6.6%	6.7%	6.7%	4.0%	28.6%	7.7%	0.0%	0.0%	8.3%	10.9%	3.8%	16.7%	0.0%	12.1%	6.3%	7.9%
ローン返済	0.0%	0.0%	3.3%	0.0%	7.1%	3.8%	0.0%	0.0%	0.0%	0.0%	0.0%	0.0%	0.0%	0.0%	0.0%	0.7%
その他	1.6%	0.0%	3.3%	0.0%	14.3%	3.8%	0.0%	0.0%	0.0%	4.3%	11.5%	0.0%	0.0%	0.0%	0.0%	2.3%
N/A	0.0%	0.0%	0.0%	0.0%	0.0%	0.0%	0.0%	0.0%	0.0%	0.0%	0.0%	0.0%	0.0%	0.0%	0.0%	0.0%
N	61	60	30	25	14	26	12	4	48	46	26	12	16	33	16	429

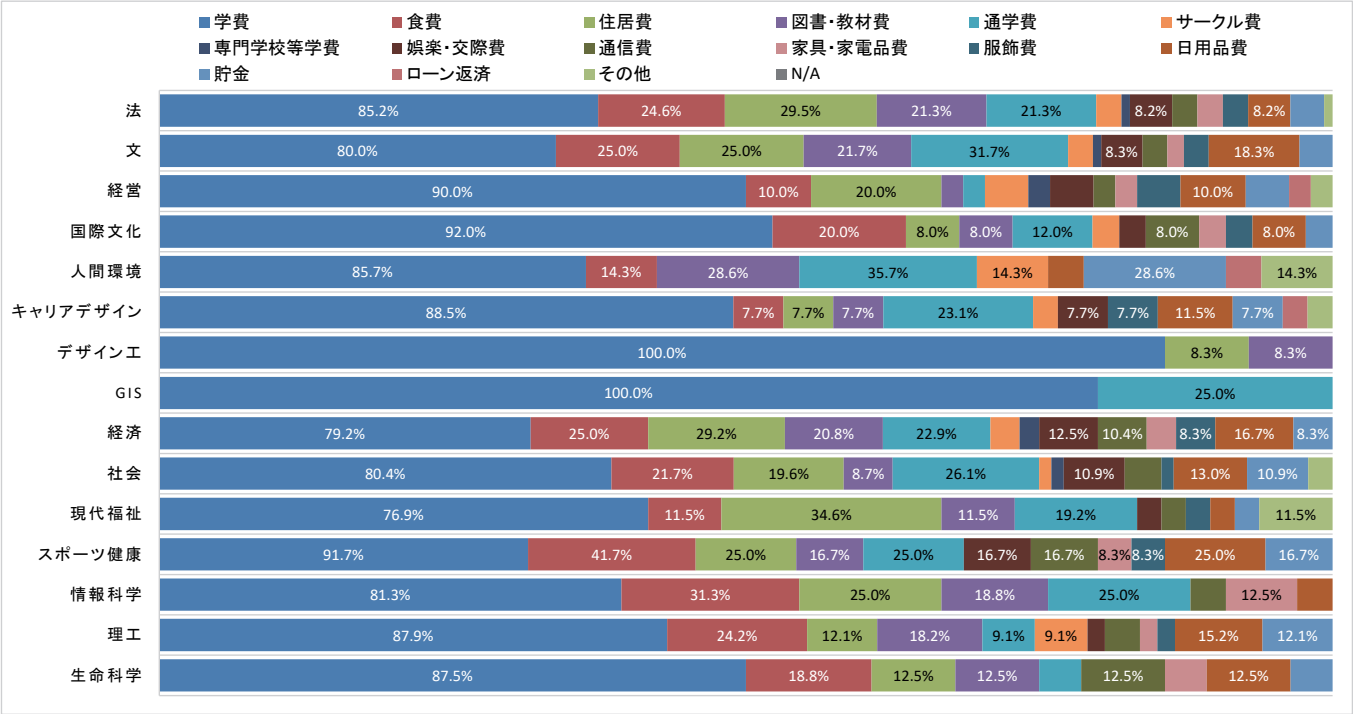

＜キャンパス別／学年別／男女別＞

	市ヶ谷	多摩	小金井	1年	2年	3年	4年	男	女	合計
学費	86.6%	80.3%	86.2%	79.2%	88.2%	82.9%	90.3%	82.3%	86.7%	84.6%
食費	18.1%	22.7%	24.6%	21.4%	18.6%	18.6%	22.3%	25.1%	16.4%	20.5%
住居費	19.0%	26.5%	15.4%	24.0%	19.6%	14.3%	21.4%	23.2%	18.6%	20.7%
図書・教材費	15.5%	14.4%	16.9%	9.7%	15.7%	20.0%	20.4%	17.7%	13.3%	15.4%
通学費	20.7%	23.5%	12.3%	16.9%	14.7%	30.0%	24.3%	22.7%	18.1%	20.3%
サークル費	5.2%	3.0%	4.6%	5.8%	2.9%	5.7%	2.9%	5.4%	3.5%	4.4%
専門学校等学費	1.3%	2.3%	0.0%	1.9%	1.0%	0.0%	1.9%	2.5%	0.4%	1.4%
娯楽・交際費	6.5%	10.6%	1.5%	8.4%	5.9%	8.6%	4.9%	8.9%	5.3%	7.0%
通信費	3.9%	8.3%	7.7%	5.8%	2.9%	5.7%	8.7%	7.9%	4.0%	5.8%
家具・家電品費	3.0%	3.0%	6.2%	3.2%	2.9%	2.9%	4.9%	4.9%	2.2%	3.5%
服飾費	4.7%	5.3%	1.5%	5.2%	4.9%	4.3%	2.9%	4.9%	4.0%	4.4%
日用品費	10.8%	13.6%	12.3%	12.3%	10.8%	14.3%	10.7%	11.3%	12.4%	11.9%
貯金	7.3%	9.1%	7.7%	9.1%	4.9%	11.4%	6.8%	10.3%	5.8%	7.9%
ローン返済	1.3%	0.0%	0.0%	1.9%	0.0%	0.0%	0.0%	1.5%	0.0%	0.7%
その他	2.2%	3.8%	0.0%	2.6%	1.0%	4.3%	1.9%	2.5%	2.2%	2.3%
N/A	0.0%	0.0%	0.0%	0.0%	0.0%	0.0%	0.0%	0.0%	0.0%	0.0%
N	232	132	65	154	102	70	103	203	226	429

Q8 本学では、家計が急変し、その事由が発生した月から12カ月を超えない期間内に当期の修学が困難な学部生を対象に「家計急変奨学金」を年2回(6月・11月)募集しています。この奨学金制度を知っていますか。

<学部別>

	法	文	経営	国際文化	人間環境	キャリアデザイン	デザイン工	GIS	経済	社会	現代福祉	スポーツ健康	情報科学	理工	生命科学	合計
知っている	41.3%	43.9%	31.0%	30.0%	37.2%	32.1%	34.8%	35.5%	38.4%	25.9%	40.6%	26.4%	36.0%	33.1%	30.4%	35.5%
知らない	58.7%	55.7%	69.0%	70.0%	62.8%	67.0%	65.2%	64.5%	61.6%	74.1%	59.4%	73.6%	64.0%	66.9%	68.4%	64.4%
N/A	0.0%	0.4%	0.0%	0.0%	0.0%	0.9%	0.0%	0.0%	0.0%	0.0%	0.0%	0.0%	0.0%	0.0%	1.3%	0.2%
N	271	264	145	130	121	109	69	31	164	216	96	53	86	130	79	1,964

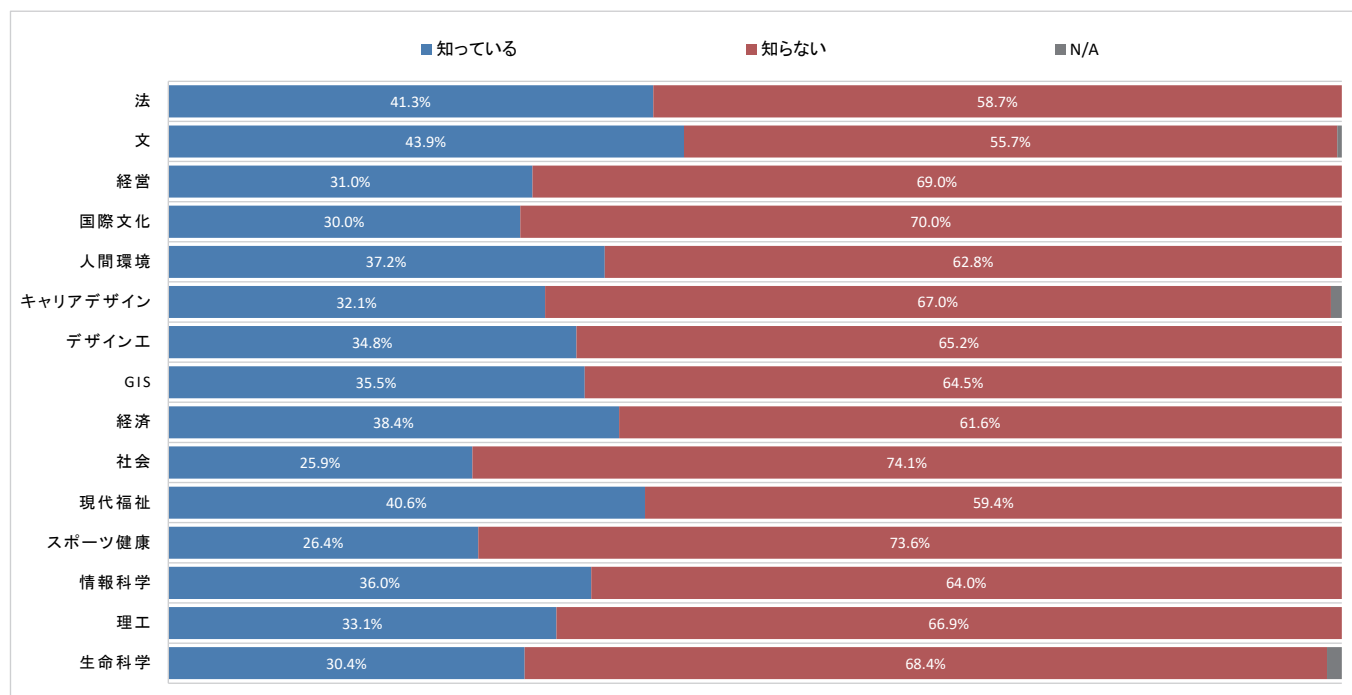

<キャンパス別／学年別／男女別>

	市ヶ谷	多摩	小金井	1年	2年	3年	4年	男	女	合計
知っている	37.5%	32.5%	33.2%	22.1%	42.9%	46.4%	43.6%	34.8%	36.0%	35.5%
知らない	62.4%	67.5%	66.4%	77.6%	57.1%	53.6%	56.2%	64.9%	64.0%	64.4%
N/A	0.2%	0.0%	0.3%	0.3%	0.0%	0.0%	0.2%	0.2%	0.1%	0.2%
N	1,140	529	295	765	441	308	450	821	1,143	1,964

Q9 学生生活上の悩み・不安がありますか。

<学部別>

	法	文	経営	国際文化	人間環境	キャリアデザイン	デザイン工	GIS	経済	社会	現代福祉	スポーツ健康	情報科学	理工	生命科学	合計
ある	35.4%	29.2%	29.7%	32.3%	30.6%	31.2%	34.8%	48.4%	33.5%	34.7%	33.3%	22.6%	39.5%	33.1%	40.5%	33.1%
あったが解決した	6.6%	8.7%	3.4%	1.5%	6.6%	7.3%	2.9%	12.9%	6.7%	5.1%	10.4%	7.5%	3.5%	11.5%	7.6%	6.6%
ない	57.9%	61.7%	66.9%	66.2%	62.8%	60.6%	62.3%	38.7%	59.8%	60.2%	56.3%	69.8%	57.0%	55.4%	50.6%	60.1%
N/A	0.0%	0.4%	0.0%	0.0%	0.0%	0.9%	0.0%	0.0%	0.0%	0.0%	0.0%	0.0%	0.0%	0.0%	1.3%	0.2%
N	271	264	145	130	121	109	69	31	164	216	96	53	86	130	79	1964

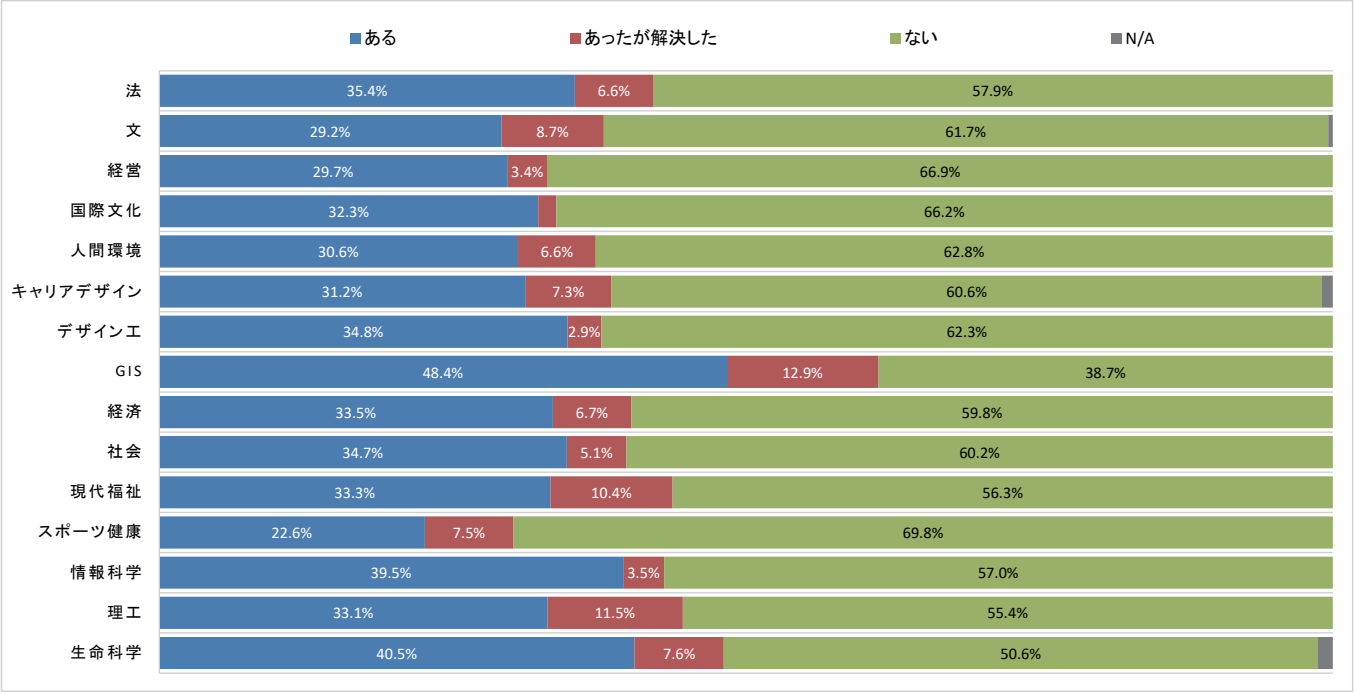

<キャンパス別／学年別／男女別>

	市ヶ谷	多摩	小金井	1年	2年	3年	4年	男	女	合計
ある	32.3%	32.9%	36.9%	34.9%	34.7%	39.9%	24.0%	35.2%	31.7%	33.1%
あったが解決した	6.1%	6.8%	8.1%	5.5%	5.0%	5.5%	10.9%	6.3%	6.8%	6.6%
ない	61.4%	60.3%	54.6%	59.3%	60.3%	54.5%	64.9%	58.2%	61.4%	60.1%
N/A	0.2%	0.0%	0.3%	0.3%	0.0%	0.0%	0.2%	0.2%	0.1%	0.2%
N	1140	529	295	765	441	308	450	821	1143	1964

Q9-1 【悩み・不安のある(あった)方に伺います】 どの問題についてですか。(複数選択可)

<学部別>

	法	文	経営	国際文化	人間環境	キャリアデザイン	デザイン工	GIS	経済	社会	現代福祉	スポーツ健康	情報科学	理工	生命科学	合計
成績・単位	69.3%	48.0%	64.6%	54.5%	51.1%	57.1%	61.5%	57.9%	60.6%	62.8%	54.8%	68.8%	75.7%	56.9%	55.3%	59.7%
進級・卒業	46.5%	30.0%	39.6%	29.5%	24.4%	28.6%	50.0%	26.3%	33.3%	37.2%	31.0%	43.8%	40.5%	48.3%	36.8%	36.7%
転部・転籍	2.6%	3.0%	4.2%	2.3%	2.2%	4.8%	0.0%	0.0%	4.5%	4.7%	0.0%	6.3%	2.7%	0.0%	5.3%	2.9%
ハラスメント	1.8%	3.0%	4.2%	2.3%	6.7%	11.9%	3.8%	0.0%	3.0%	3.5%	4.8%	0.0%	5.4%	0.0%	5.3%	3.6%
経済問題	19.3%	14.0%	12.5%	18.2%	20.0%	11.9%	3.8%	15.8%	25.8%	20.9%	19.0%	0.0%	8.1%	8.6%	13.2%	15.9%
友人関係	28.9%	35.0%	27.1%	45.5%	31.1%	35.7%	15.4%	26.3%	24.2%	25.6%	35.7%	56.3%	32.4%	27.6%	39.5%	31.2%
家族関係	3.5%	11.0%	8.3%	6.8%	8.9%	9.5%	11.5%	0.0%	7.6%	12.8%	11.9%	12.5%	2.7%	6.9%	2.6%	7.9%
課外活動	9.6%	10.0%	12.5%	6.8%	15.6%	7.1%	7.7%	10.5%	12.1%	12.8%	16.7%	12.5%	13.5%	20.7%	5.3%	11.7%
性格・能力	23.7%	30.0%	18.8%	25.0%	31.1%	31.0%	26.9%	31.6%	24.2%	29.1%	38.1%	25.0%	24.3%	31.0%	26.3%	27.5%
人生観	23.7%	33.0%	25.0%	34.1%	28.9%	31.0%	34.6%	15.8%	21.2%	34.9%	23.8%	18.8%	24.3%	29.3%	5.3%	26.9%
進路・就職	59.6%	63.0%	56.3%	61.4%	55.6%	64.3%	65.4%	57.9%	57.6%	61.6%	47.6%	50.0%	59.5%	56.9%	57.9%	59.0%
健康	14.9%	28.0%	14.6%	15.9%	20.0%	16.7%	26.9%	21.1%	13.6%	20.9%	16.7%	31.3%	13.5%	15.5%	21.1%	18.8%
その他	2.6%	5.0%	8.3%	11.4%	4.4%	7.1%	7.7%	15.8%	3.0%	4.7%	7.1%	18.8%	2.7%	1.7%	2.6%	5.4%
N/A	0.0%	0.0%	0.0%	0.0%	0.0%	0.0%	0.0%	0.0%	0.0%	0.0%	0.0%	0.0%	0.0%	0.0%	2.6%	0.1%
N	114	100	48	44	45	42	26	19	66	86	42	16	37	58	38	781

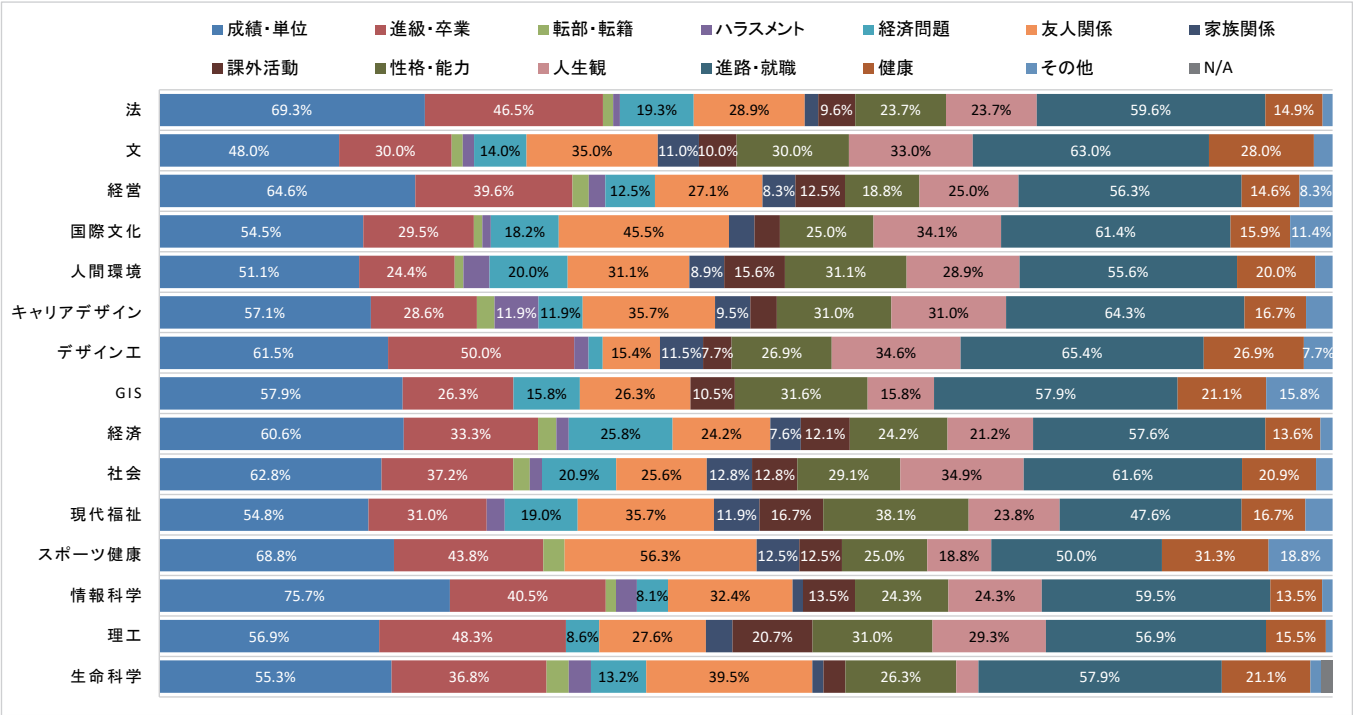

<キャンパス別／学年別／男女別>

	市ヶ谷	多摩	小金井	1年	2年	3年	4年	男	女	合計
成績・単位	58.4%	61.0%	61.7%	76.4%	68.6%	41.4%	33.1%	62.5%	57.5%	59.7%
進級・卒業	35.6%	35.2%	42.9%	40.8%	33.7%	29.3%	38.9%	46.9%	28.9%	36.7%
転部・転籍	2.7%	3.8%	2.3%	3.9%	3.4%	2.1%	1.3%	3.8%	2.3%	2.9%
ハラスメント	3.9%	3.3%	3.0%	4.2%	5.7%	1.4%	1.9%	3.8%	3.4%	3.6%
経済問題	15.5%	20.5%	9.8%	14.2%	18.3%	17.9%	14.6%	15.5%	16.1%	15.9%
友人関係	31.7%	29.5%	32.3%	36.6%	32.0%	24.3%	26.1%	28.7%	33.2%	31.2%
家族関係	7.5%	11.0%	4.5%	6.1%	6.3%	9.3%	12.1%	5.6%	9.8%	7.9%
課外活動	10.0%	13.3%	14.3%	13.6%	9.1%	10.7%	11.5%	15.0%	9.1%	11.7%
性格・能力	26.7%	29.0%	27.8%	26.2%	32.6%	27.9%	24.2%	22.9%	31.1%	27.5%
人生観	28.5%	27.1%	21.1%	24.6%	30.3%	25.7%	28.7%	29.0%	25.2%	26.9%
進路・就職	60.5%	56.7%	57.9%	46.9%	64.6%	67.9%	68.8%	61.0%	57.5%	59.0%
健康	19.6%	18.6%	16.5%	18.8%	22.9%	17.1%	15.9%	15.2%	21.6%	18.8%
その他	6.2%	5.7%	2.3%	6.1%	4.6%	5.7%	4.5%	5.0%	5.7%	5.4%
N/A	0.0%	0.0%	0.8%	0.0%	0.0%	0.7%	0.0%	0.0%	0.2%	0.1%
N	438	210	133	309	175	140	157	341	440	781

Q9-2 【悩み・不安のある(あった)方に伺います】 誰に相談しましたか。(複数選択可)

＜学部別＞

	法	文	経営	国際文化	人間環境	キャリアデザイン	デザイン工	GIS	経済	社会	現代福祉	スポーツ健康	情報科学	理工	生命科学	合計
親	38.6%	50.0%	37.5%	40.9%	37.8%	52.4%	34.6%	52.6%	37.9%	44.2%	38.1%	37.5%	59.5%	56.9%	34.2%	43.7%
兄弟・姉妹	14.0%	12.0%	10.4%	13.6%	13.3%	4.8%	0.0%	15.8%	9.1%	8.1%	19.0%	12.5%	13.5%	13.8%	13.2%	11.7%
法政大学の先輩・友人	26.3%	38.0%	20.8%	40.9%	40.0%	38.1%	30.8%	42.1%	21.2%	48.8%	33.3%	25.0%	37.8%	41.4%	39.5%	35.0%
法政大学外の先輩・友人	18.4%	27.0%	16.7%	29.5%	26.7%	21.4%	23.1%	31.6%	21.2%	27.9%	28.6%	12.5%	18.9%	17.2%	26.3%	23.2%
教職員	4.4%	11.0%	2.1%	4.5%	8.9%	2.4%	3.8%	10.5%	4.5%	0.0%	7.1%	0.0%	0.0%	8.6%	5.3%	5.1%
本学の学生相談室・ハラスメント相談室	2.6%	17.0%	4.2%	2.3%	2.2%	9.5%	0.0%	15.8%	9.1%	11.6%	11.9%	0.0%	5.4%	17.2%	23.7%	9.3%
学外のカウンセラー	1.8%	8.0%	0.0%	2.3%	4.4%	2.4%	0.0%	0.0%	4.5%	5.8%	4.8%	0.0%	0.0%	5.2%	2.6%	3.6%
相談していない	45.6%	30.0%	41.7%	38.6%	31.1%	31.0%	50.0%	36.8%	43.9%	23.3%	26.2%	43.8%	27.0%	31.0%	21.1%	34.4%
N/A	0.0%	0.0%	0.0%	0.0%	0.0%	0.0%	0.0%	0.0%	0.0%	0.0%	0.0%	0.0%	0.0%	0.0%	2.6%	0.1%
N	114	100	48	44	45	42	26	19	66	86	42	16	37	58	38	781

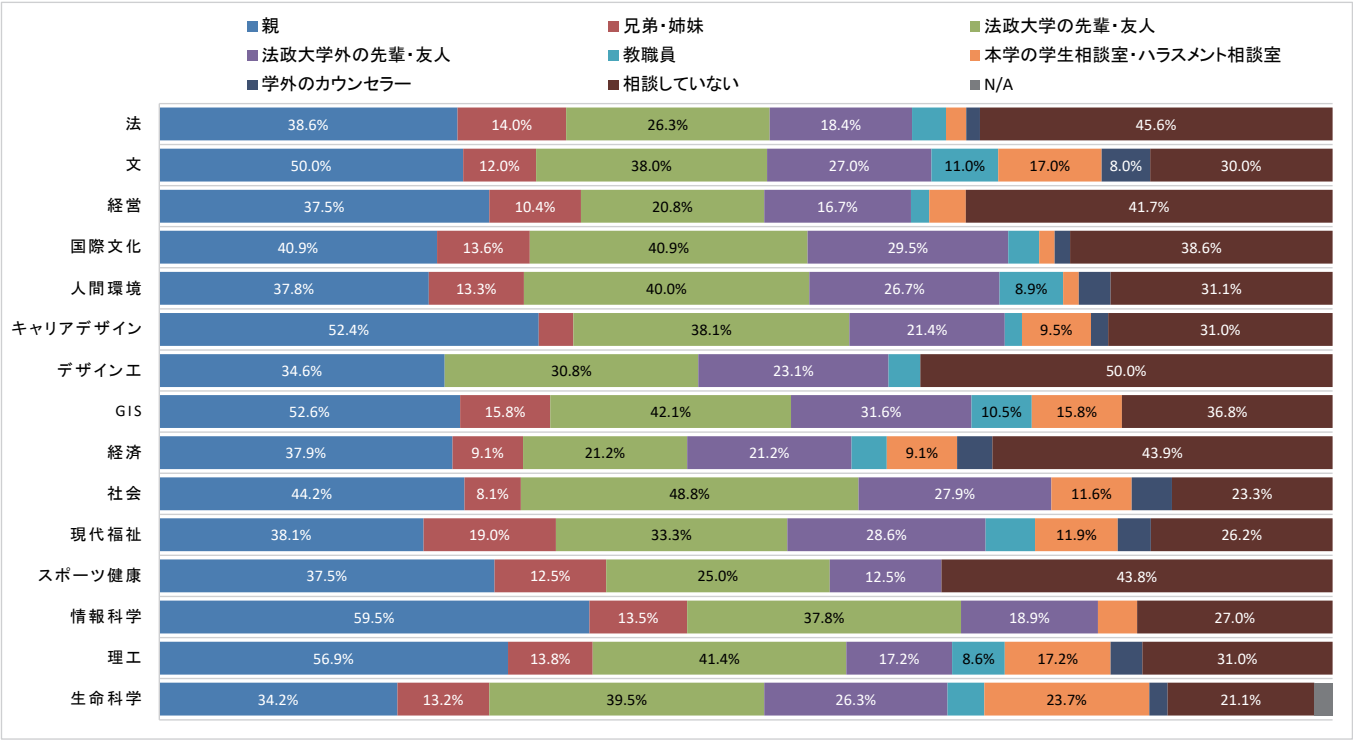

＜キャンパス別／学年別／男女別＞

	市ヶ谷	多摩	小金井	1年	2年	3年	4年	男	女	合計
親	42.9%	40.5%	51.1%	42.7%	44.0%	42.1%	46.5%	37.2%	48.6%	43.7%
兄弟・姉妹	11.4%	11.0%	13.5%	9.4%	12.0%	11.4%	15.9%	8.8%	13.9%	11.7%
法政大学の先輩・友人	33.3%	35.2%	39.8%	31.4%	34.9%	35.7%	41.4%	32.8%	36.6%	35.0%
法政大学外の先輩・友人	23.3%	24.8%	20.3%	24.3%	18.9%	22.9%	26.1%	22.6%	23.6%	23.2%
教職員	6.2%	2.9%	5.3%	1.3%	2.9%	5.0%	15.3%	5.9%	4.5%	5.1%
本学の学生相談室・ハラスメント相談室	7.1%	10.0%	15.8%	3.9%	8.6%	15.0%	15.9%	9.1%	9.5%	9.3%
学外のカウンセラー	3.2%	4.8%	3.0%	1.0%	3.4%	7.9%	5.1%	4.7%	2.7%	3.6%
相談していない	37.9%	31.9%	27.1%	38.5%	37.1%	27.9%	29.3%	41.9%	28.6%	34.4%
N/A	0.0%	0.0%	0.8%	0.0%	0.0%	0.7%	0.0%	0.0%	0.2%	0.1%
N	438	210	133	309	175	140	157	341	440	781

Q10 学生相談室で、心理カウンセラーが悩み事の相談に応じているのを知っていますか。

<学部別>

	法	文	経営	国際文化	人間環境	キャリアデザイン	デザイン工	GIS	経済	社会	現代福祉	スポーツ健康	情報科学	理工	生命科学	合計
知っている	67.9%	63.3%	42.8%	56.2%	52.9%	67.9%	30.4%	48.4%	69.5%	72.7%	93.8%	64.2%	55.8%	58.5%	70.9%	62.9%
知らない	32.1%	36.4%	57.2%	43.8%	47.1%	31.2%	69.6%	51.6%	30.5%	27.3%	6.3%	35.8%	44.2%	41.5%	27.8%	37.0%
N/A	0.0%	0.4%	0.0%	0.0%	0.0%	0.9%	0.0%	0.0%	0.0%	0.0%	0.0%	0.0%	0.0%	0.0%	1.3%	0.2%
N	271	264	145	130	121	109	69	31	164	216	96	53	86	130	79	1,964

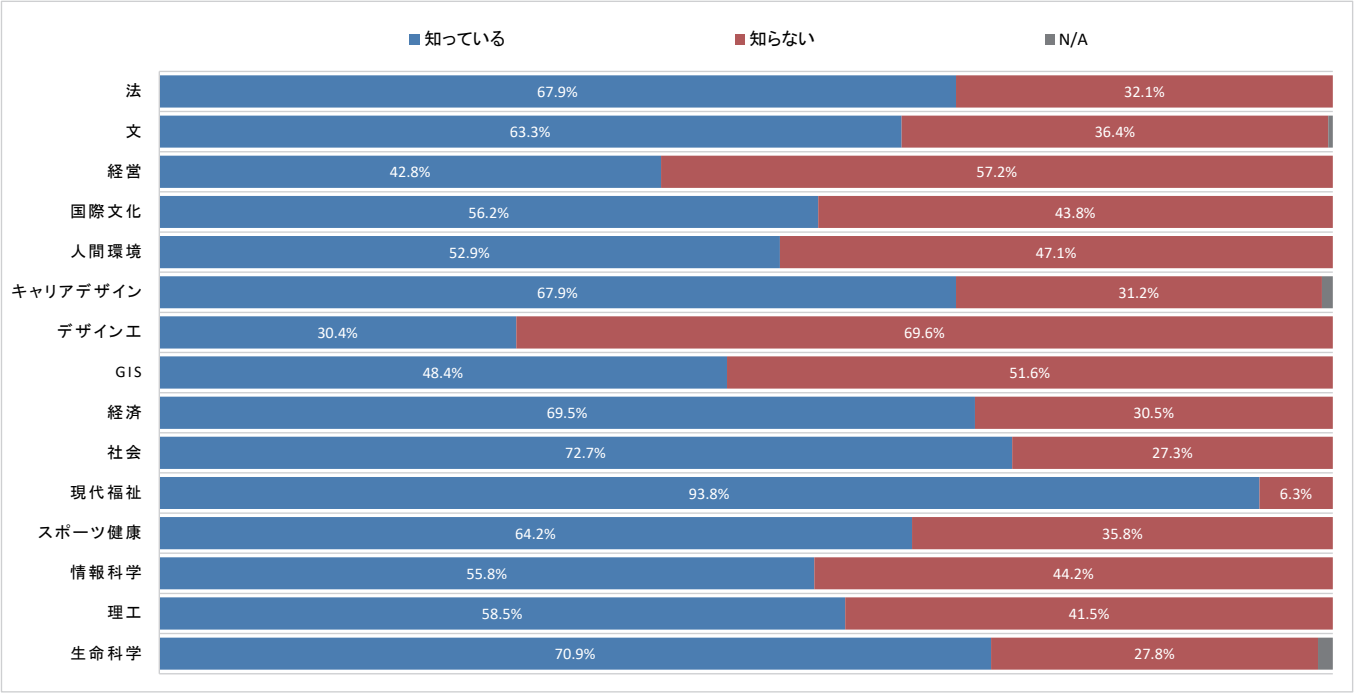

<キャンパス別／学年別／男女別>

	市ヶ谷	多摩	小金井	1年	2年	3年	4年	男	女	合計
知っている	57.9%	74.7%	61.0%	63.0%	62.4%	61.4%	64.2%	62.5%	63.2%	62.9%
知らない	41.9%	25.3%	38.6%	36.7%	37.6%	38.6%	35.6%	37.3%	36.7%	37.0%
N/A	0.2%	0.0%	0.3%	0.3%	0.0%	0.0%	0.2%	0.2%	0.1%	0.2%
N	1,140	529	295	765	441	308	450	821	1,143	1,964

Q11 健康状態は、次のどれに該当しますか。

<学部別>

	法	文	経営	国際文化	人間環境	キャリアデザイン	デザイン工	GIS	経済	社会	現代福祉	スポーツ健康	情報科学	理工	生命科学	合計
おおむね健康である	82.3%	81.4%	80.7%	86.9%	83.5%	82.6%	75.4%	77.4%	81.7%	83.3%	74.0%	88.7%	82.6%	82.3%	78.5%	81.8%
多少の不安がある	15.5%	14.8%	17.9%	11.5%	13.2%	11.9%	17.4%	19.4%	15.9%	13.9%	20.8%	7.5%	16.3%	16.2%	17.7%	15.2%
健康とは言えない	2.2%	3.4%	1.4%	1.5%	3.3%	4.6%	7.2%	3.2%	2.4%	2.8%	5.2%	3.8%	1.2%	1.5%	2.5%	2.9%
N/A	0.0%	0.4%	0.0%	0.0%	0.0%	0.9%	0.0%	0.0%	0.0%	0.0%	0.0%	0.0%	0.0%	0.0%	1.3%	0.2%
N	271	264	145	130	121	109	69	31	164	216	96	53	86	130	79	1,964

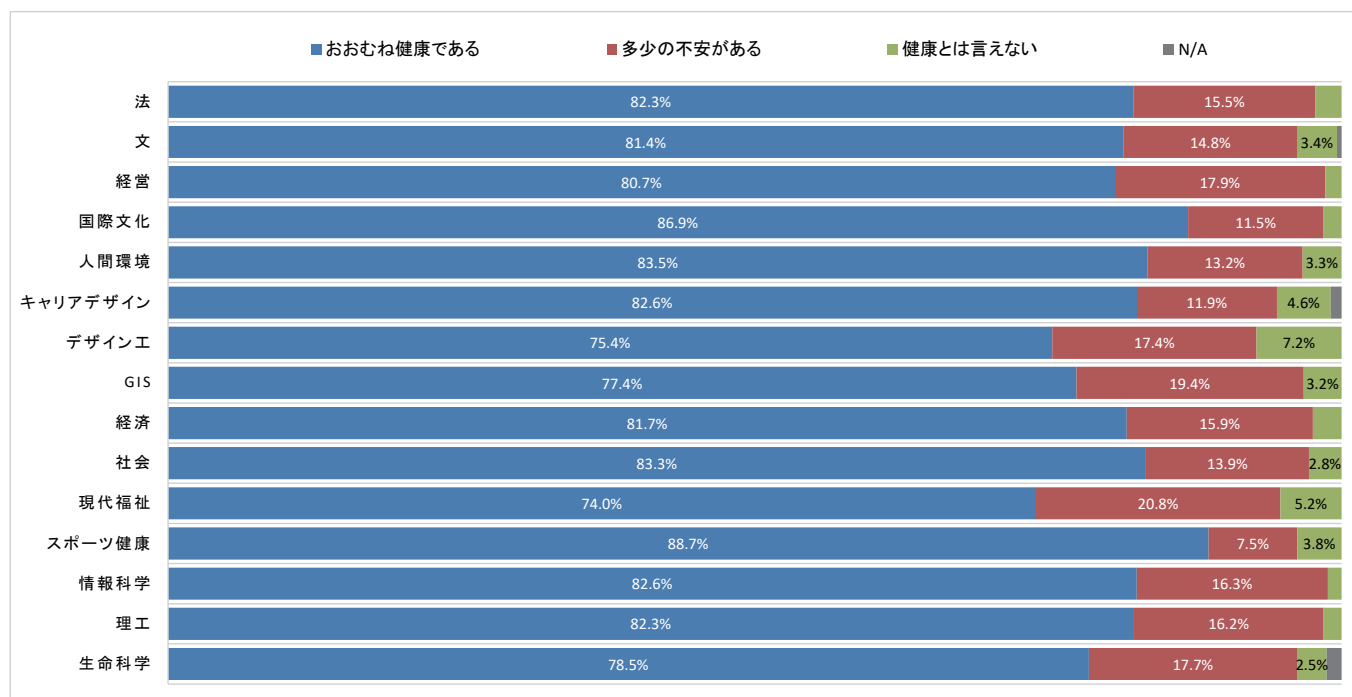

<キャンパス別／学年別／男女別>

	市ヶ谷	多摩	小金井	1年	2年	3年	4年	男	女	合計
おおむね健康である	82.0%	81.7%	81.4%	82.6%	78.9%	76.0%	87.3%	82.2%	81.5%	81.8%
多少の不安がある	14.8%	15.1%	16.6%	14.9%	18.4%	20.1%	9.1%	13.9%	16.1%	15.2%
健康とは言えない	3.0%	3.2%	1.7%	2.2%	2.7%	3.9%	3.3%	3.7%	2.3%	2.9%
N/A	0.2%	0.0%	0.3%	0.3%	0.0%	0.0%	0.2%	0.2%	0.1%	0.2%
N	1,140	529	295	765	441	308	450	821	1,143	1,964

Q11-1 【自覚症状のある方に伺います】 どのような症状ですか。（複数選択可）

＜学部別＞

	法	文	経営	国際文化	人間環境	キャリアデザイン	デザイン工	GIS	経済	社会	現代福祉	スポーツ健康	情報科学	理工	生命科学	合計
食欲不振	18.8%	14.6%	28.6%	11.8%	15.0%	16.7%	23.5%	14.3%	16.7%	11.1%	20.0%	16.7%	26.7%	26.1%	18.8%	18.4%
過食・拒食	16.7%	18.8%	17.9%	11.8%	10.0%	33.3%	23.5%	14.3%	20.0%	5.6%	32.0%	33.3%	6.7%	4.3%	18.8%	16.9%
便秘	10.4%	22.9%	14.3%	11.8%	5.0%	0.0%	5.9%	14.3%	6.7%	11.1%	20.0%	16.7%	13.3%	8.7%	0.0%	11.6%
腹痛・下痢	18.8%	29.2%	28.6%	11.8%	10.0%	5.6%	23.5%	0.0%	20.0%	13.9%	28.0%	16.7%	33.3%	17.4%	18.8%	20.1%
不眠	35.4%	37.5%	42.9%	29.4%	20.0%	27.8%	41.2%	57.1%	56.7%	13.9%	28.0%	0.0%	13.3%	26.1%	37.5%	32.5%
頭痛	29.2%	27.1%	25.0%	29.4%	30.0%	11.1%	11.8%	14.3%	23.3%	27.8%	16.0%	0.0%	26.7%	13.0%	25.0%	23.2%
めまい	8.3%	18.8%	28.6%	23.5%	35.0%	5.6%	5.9%	0.0%	13.3%	8.3%	8.0%	33.3%	26.7%	17.4%	18.8%	15.8%
いらいら	25.0%	25.0%	10.7%	17.6%	40.0%	27.8%	23.5%	14.3%	16.7%	36.1%	24.0%	0.0%	26.7%	30.4%	25.0%	24.6%
不安感	43.8%	45.8%	39.3%	64.7%	45.0%	44.4%	35.3%	28.6%	43.3%	55.6%	36.0%	50.0%	40.0%	56.5%	37.5%	45.2%
無気力感	43.8%	35.4%	32.1%	41.2%	50.0%	50.0%	41.2%	14.3%	46.7%	41.7%	36.0%	33.3%	33.3%	65.2%	50.0%	42.1%
抑鬱感	43.8%	39.6%	17.9%	41.2%	35.0%	33.3%	29.4%	42.9%	36.7%	36.1%	36.0%	33.3%	20.0%	26.1%	50.0%	35.3%
その他	16.7%	16.7%	10.7%	17.6%	35.0%	16.7%	29.4%	14.3%	13.3%	27.8%	8.0%	16.7%	6.7%	26.1%	18.8%	18.4%
N/A	0.0%	0.0%	0.0%	0.0%	0.0%	0.0%	0.0%	0.0%	0.0%	0.0%	0.0%	0.0%	0.0%	0.0%	0.0%	0.0%
N	48	48	28	17	20	18	17	7	30	36	25	6	15	23	16	354

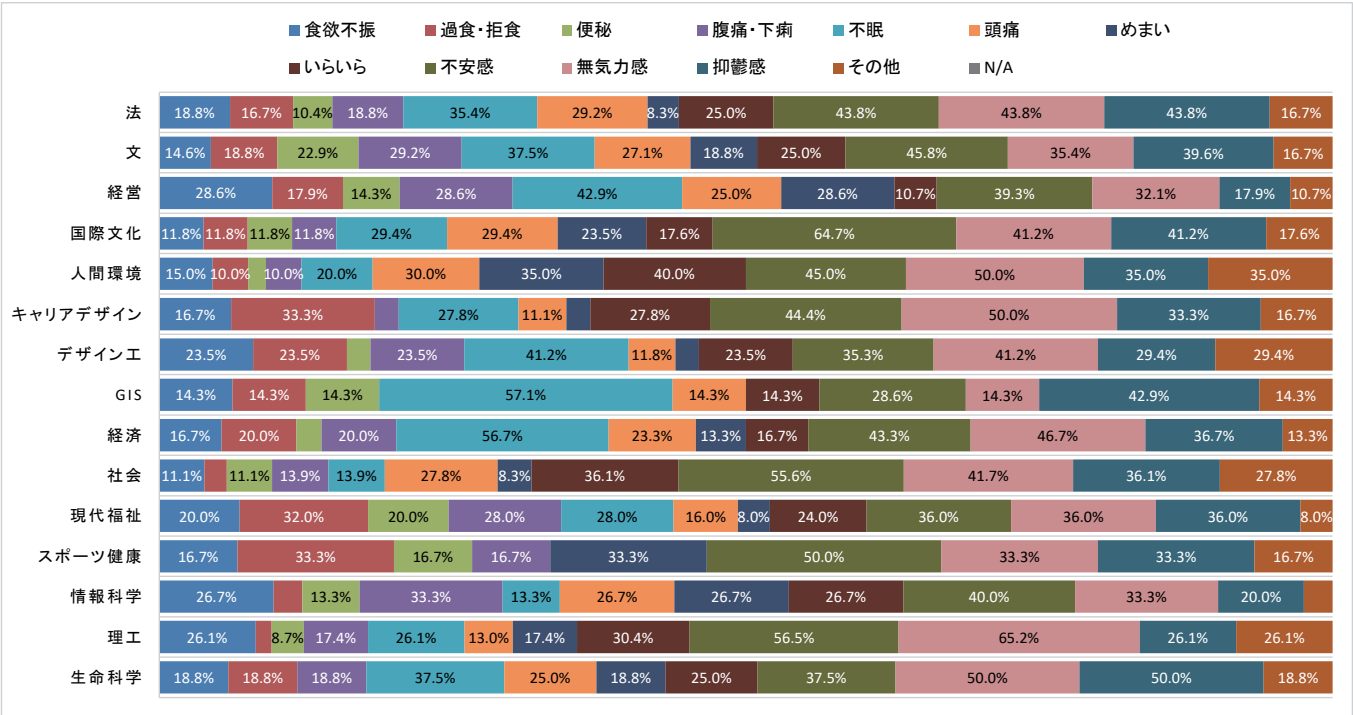

＜キャンパス別／学年別／男女別＞

	市ヶ谷	多摩	小金井	1年	2年	3年	4年	男	女	合計
食欲不振	18.2%	15.5%	24.1%	16.8%	16.1%	13.5%	32.1%	18.1%	18.6%	18.4%
過食・拒食	18.2%	18.6%	9.3%	16.0%	26.9%	6.8%	16.1%	16.0%	17.6%	16.9%
便秘	12.3%	12.4%	7.4%	9.9%	11.8%	9.5%	17.9%	6.9%	14.8%	11.6%
腹痛・下痢	19.7%	19.6%	22.2%	21.4%	21.5%	14.9%	21.4%	18.8%	21.0%	20.1%
不眠	35.5%	29.9%	25.9%	28.2%	36.6%	31.1%	37.5%	36.1%	30.0%	32.5%
頭痛	24.6%	21.6%	20.4%	22.9%	28.0%	20.3%	19.6%	15.3%	28.6%	23.2%
めまい	16.7%	11.3%	20.4%	13.7%	22.6%	12.2%	14.3%	9.0%	20.5%	15.8%
いらいら	23.6%	24.7%	27.8%	26.7%	26.9%	16.2%	26.8%	21.5%	26.7%	24.6%
不安感	44.3%	46.4%	46.3%	40.5%	45.2%	47.3%	53.6%	44.4%	45.7%	45.2%
無気力感	39.9%	41.2%	51.9%	42.7%	39.8%	35.1%	53.6%	42.4%	41.9%	42.1%
抑鬱感	36.0%	36.1%	31.5%	33.6%	32.3%	36.5%	42.9%	40.3%	31.9%	35.3%
その他	18.7%	17.5%	18.5%	19.8%	10.8%	24.3%	19.6%	18.8%	18.1%	18.4%
N/A	0.0%	0.0%	0.0%	0.0%	0.0%	0.0%	0.0%	0.0%	0.0%	0.0%
N	203	97	54	131	93	74	56	144	210	354

Q12 現在の精神状態について、近いものを選んでください。(複数回答可)

<学部別>

	法	文	経営	国際文化	人間環境	キャリアデザイン	デザイン工	GIS	経済	社会	現代福祉	スポーツ健康	情報科学	理工	生命科学	合計
元気である	47.6%	43.6%	57.2%	56.2%	49.6%	46.8%	43.5%	58.1%	55.5%	49.5%	42.7%	66.0%	45.3%	46.2%	46.8%	49.3%
穏やかである	52.4%	50.8%	48.3%	52.3%	51.2%	50.5%	52.2%	61.3%	48.8%	53.7%	45.8%	49.1%	46.5%	53.1%	46.8%	50.8%
落ち込む気分折り合いをつけている	25.8%	34.1%	22.8%	34.6%	28.1%	33.0%	21.7%	19.4%	26.8%	30.1%	38.5%	24.5%	29.1%	20.8%	35.4%	28.9%
気分が落ち込んでいる	8.9%	12.9%	7.6%	5.4%	9.9%	14.7%	8.7%	9.7%	8.5%	10.6%	11.5%	1.9%	9.3%	10.0%	10.1%	9.7%
これまで楽しいと思えたことが楽しめなくなっている	2.2%	7.2%	2.8%	5.4%	5.0%	5.5%	1.4%	6.5%	4.9%	3.7%	2.1%	5.7%	4.7%	10.0%	7.6%	4.8%
わけもなく悲しくなる	4.4%	9.1%	4.8%	5.4%	7.4%	6.4%	1.4%	0.0%	5.5%	6.5%	9.4%	5.7%	4.7%	6.2%	7.6%	6.1%
孤立感・孤独感を感じる	8.1%	9.8%	7.6%	6.2%	11.6%	8.3%	4.3%	9.7%	8.5%	9.7%	7.3%	5.7%	8.1%	6.2%	5.1%	8.1%
その他	3.3%	2.3%	2.1%	3.1%	5.0%	2.8%	2.9%	3.2%	2.4%	4.2%	2.1%	0.0%	3.5%	3.1%	2.5%	3.0%
N/A	0.0%	0.4%	0.0%	0.0%	0.0%	0.9%	0.0%	0.0%	0.0%	0.0%	0.0%	0.0%	0.0%	0.0%	1.3%	0.2%
N	271	264	145	130	121	109	69	31	164	216	96	53	86	130	79	1,964

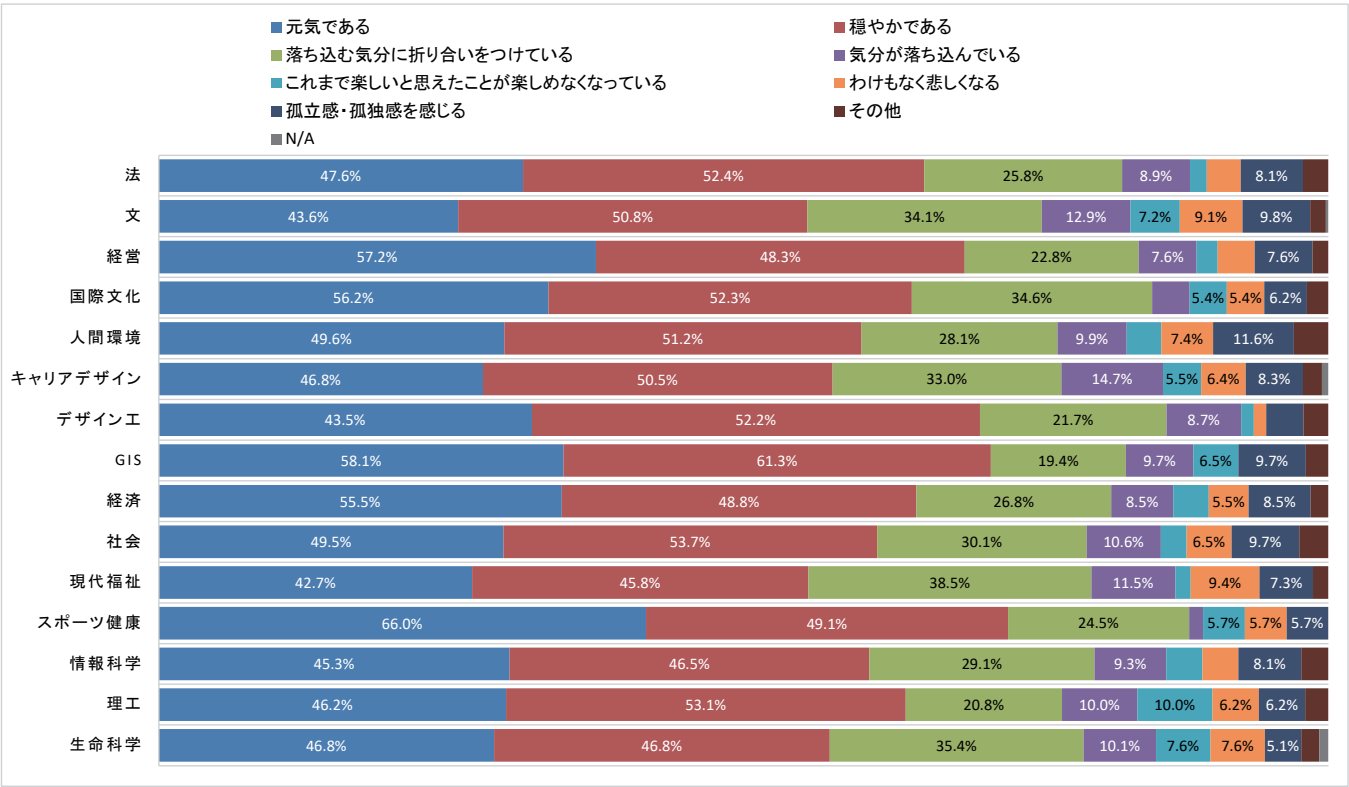

<キャンパス別／学年別／男女別>

	市ヶ谷	多摩	小金井	1年	2年	3年	4年	男	女	合計
元気である	49.0%	51.8%	46.1%	49.3%	48.3%	44.2%	54.0%	54.0%	46.0%	49.3%
穏やかである	51.4%	50.3%	49.5%	49.9%	49.4%	49.0%	54.9%	52.3%	49.8%	50.8%
落ち込む気分折り合いをつけている	28.9%	30.1%	27.1%	28.1%	29.5%	30.8%	28.4%	22.3%	33.7%	28.9%
気分が落ち込んでいる	9.9%	9.3%	9.8%	8.6%	12.0%	10.7%	8.7%	9.1%	10.1%	9.7%
これまで楽しいと思えたことが楽しめなくなっている	4.5%	4.0%	7.8%	4.1%	5.9%	6.2%	4.2%	6.1%	3.9%	4.8%
わけもなく悲しくなる	5.9%	6.6%	6.1%	6.7%	6.6%	5.5%	5.1%	4.0%	7.6%	6.1%
孤立感・孤独感を感じる	8.4%	8.5%	6.4%	8.1%	9.8%	7.8%	6.9%	7.9%	8.3%	8.1%
その他	3.0%	2.8%	3.1%	2.0%	3.9%	4.2%	2.9%	3.7%	2.4%	3.0%
N/A	0.2%	0.0%	0.3%	0.3%	0.0%	0.0%	0.2%	0.2%	0.1%	0.2%
N	1,140	529	295	765	441	308	450	821	1,143	1,964

Q13 精神状態を良好に保つために行っていることがあれば、教えてください。（複数回答可）

＜学部別＞

	法	文	経営	国際文化	人間環境	キャリアデザイン	デザイン工	GIS	経済	社会	現代福祉	スポーツ健康	情報科学	理工	生命科学	合計
睡眠を十分に取る	65.7%	64.0%	67.6%	63.8%	68.6%	74.3%	63.8%	58.1%	66.5%	64.4%	66.7%	71.7%	66.3%	67.7%	57.0%	65.9%
好きなことに打ち込む	55.0%	64.4%	51.7%	63.8%	53.7%	48.6%	44.9%	67.7%	53.7%	57.9%	61.5%	62.3%	59.3%	60.8%	50.6%	57.1%
人と話す	49.4%	49.2%	47.6%	66.2%	55.4%	64.2%	47.8%	54.8%	44.5%	57.9%	56.3%	41.5%	41.9%	42.3%	45.6%	51.3%
運動をする	28.8%	19.7%	25.5%	25.4%	33.1%	21.1%	23.2%	32.3%	31.7%	27.8%	13.5%	67.9%	19.8%	26.2%	29.1%	26.7%
思いつめないように心がける	25.5%	31.4%	27.6%	32.3%	34.7%	29.4%	29.0%	35.5%	24.4%	28.2%	27.1%	28.3%	29.1%	23.1%	21.5%	28.2%
外出する	30.6%	29.9%	31.7%	34.6%	37.2%	32.1%	26.1%	41.9%	32.3%	38.0%	26.0%	34.0%	25.6%	24.6%	30.4%	31.6%
新しいことに挑戦する	11.8%	5.7%	13.8%	14.6%	16.5%	11.9%	10.1%	25.8%	11.6%	11.6%	12.5%	17.0%	14.0%	10.0%	10.1%	11.8%
その他	3.7%	5.7%	2.8%	3.1%	4.1%	5.5%	8.7%	6.5%	3.7%	5.6%	3.1%	1.9%	2.3%	5.4%	3.8%	4.4%
N/A	0.0%	0.4%	0.0%	0.0%	0.0%	0.9%	0.0%	0.0%	0.0%	0.0%	0.0%	0.0%	0.0%	0.0%	1.3%	0.2%
N	271	264	145	130	121	109	69	31	164	216	96	53	86	130	79	1,964

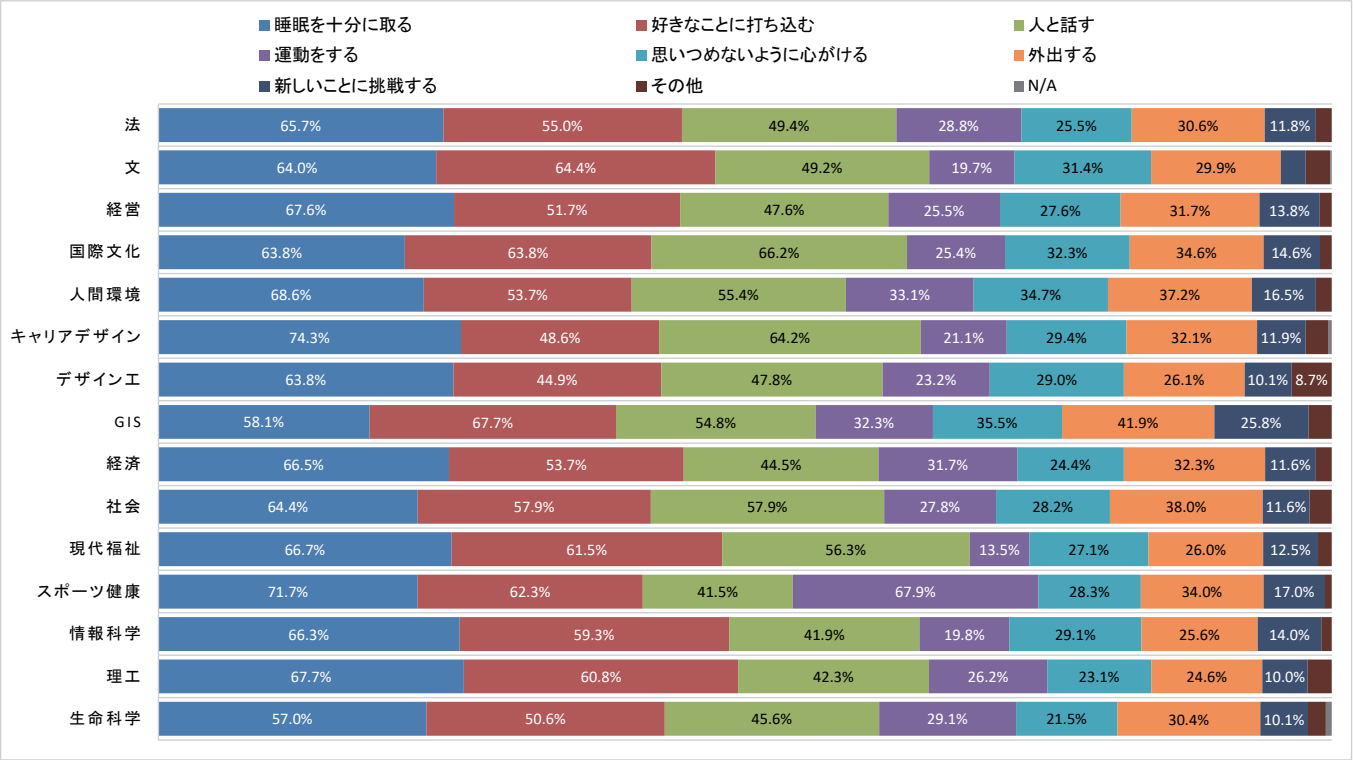

＜キャンパス別／学年別／男女別＞

	市ヶ谷	多摩	小金井	1年	2年	3年	4年	男	女	合計
睡眠を十分に取る	66.1%	66.2%	64.4%	64.8%	66.4%	65.9%	67.1%	64.3%	67.0%	65.9%
好きなことに打ち込む	56.8%	57.7%	57.6%	58.2%	57.1%	55.8%	56.2%	58.6%	56.1%	57.1%
人と話す	53.2%	51.8%	43.1%	50.2%	50.1%	48.1%	56.4%	46.3%	54.9%	51.3%
運動をする	25.4%	30.4%	25.1%	28.2%	24.7%	24.0%	27.8%	34.2%	21.3%	26.7%
思いつめないように心がける	29.7%	26.8%	24.4%	27.5%	27.7%	27.9%	30.0%	26.4%	29.4%	28.2%
外出する	31.9%	33.6%	26.4%	28.2%	30.6%	33.1%	37.1%	33.6%	30.1%	31.6%
新しいことに挑戦する	11.8%	12.3%	11.2%	12.4%	10.7%	10.4%	12.9%	11.9%	11.7%	11.8%
その他	4.6%	4.2%	4.1%	4.7%	3.4%	5.2%	4.2%	3.9%	4.7%	4.4%
N/A	0.2%	0.0%	0.3%	0.3%	0.0%	0.0%	0.2%	0.2%	0.1%	0.2%
N	1,140	529	295	765	441	308	450	821	1,143	1,964

Q14 1日の睡眠時間はどれくらいですか。

<学部別>

	法	文	経営	国際文化	人間環境	キャリアデザイン	デザイン工	GIS	経済	社会	現代福祉	スポーツ健康	情報科学	理工	生命科学	合計
5時間以下	11.4%	12.1%	13.8%	15.4%	10.7%	11.9%	23.2%	32.3%	9.8%	15.7%	13.5%	13.2%	10.5%	6.2%	19.0%	13.1%
6時間	41.3%	36.4%	45.5%	44.6%	44.6%	44.0%	42.0%	45.2%	39.6%	44.0%	53.1%	37.7%	43.0%	43.8%	50.6%	42.9%
7時間	37.3%	38.3%	30.3%	28.5%	31.4%	36.7%	31.9%	19.4%	39.0%	33.8%	22.9%	41.5%	36.0%	34.6%	24.1%	33.9%
8時間以上	10.0%	12.9%	10.3%	11.5%	13.2%	6.4%	2.9%	3.2%	11.6%	6.5%	10.4%	7.5%	10.5%	15.4%	5.1%	10.0%
N/A	0.0%	0.4%	0.0%	0.0%	0.0%	0.9%	0.0%	0.0%	0.0%	0.0%	0.0%	0.0%	0.0%	0.0%	1.3%	0.2%
N	271	264	145	130	121	109	69	31	164	216	96	53	86	130	79	1,964

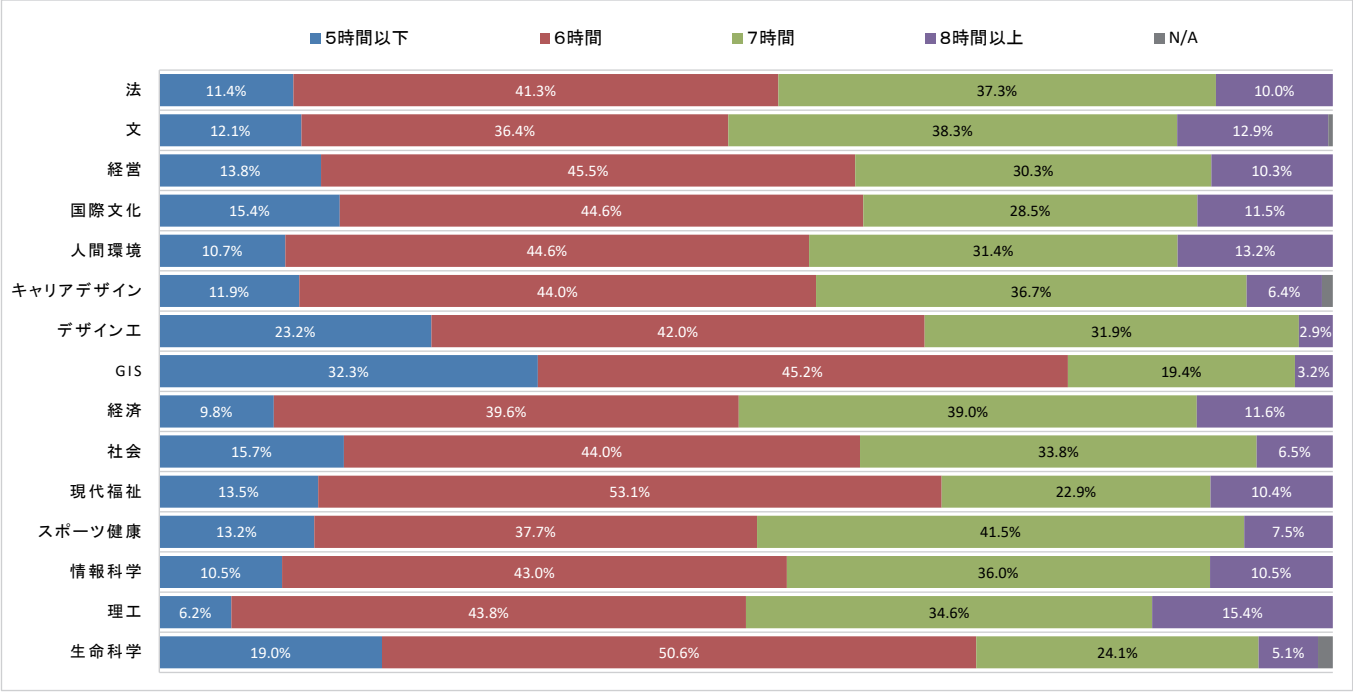

<キャンパス別／学年別／男女別>

	市ヶ谷	多摩	小金井	1年	2年	3年	4年	男	女	合計
5時間以下	13.6%	13.2%	10.8%	16.3%	14.3%	11.0%	7.8%	9.1%	15.9%	13.1%
6時間	41.8%	43.7%	45.4%	48.0%	44.0%	41.2%	34.2%	39.3%	45.4%	42.9%
7時間	34.1%	34.2%	32.2%	29.4%	33.8%	37.0%	39.3%	40.4%	29.1%	33.9%
8時間以上	10.3%	8.9%	11.2%	6.0%	7.9%	10.7%	18.4%	10.8%	9.4%	10.0%
N/A	0.2%	0.0%	0.3%	0.3%	0.0%	0.0%	0.2%	0.2%	0.1%	0.2%
N	1,140	529	295	765	441	308	450	821	1,143	1,964

Q15 食生活について、該当するものを選んでください。

<学部別>

	法	文	経営	国際文化	人間環境	キャリアデザイン	デザインエ	GIS	経済	社会	現代福祉	スポーツ健康	情報科学	理工	生命科学	合計
3食食べる	58.3%	62.9%	53.8%	70.8%	68.6%	66.1%	62.3%	64.5%	48.8%	63.0%	50.0%	66.0%	62.8%	65.4%	49.4%	60.5%
朝食以外は食べる	17.7%	14.0%	18.6%	6.2%	9.9%	15.6%	10.1%	16.1%	21.3%	15.3%	21.9%	11.3%	16.3%	17.7%	16.5%	15.6%
時間や回数が不規則である	24.0%	22.7%	27.6%	23.1%	21.5%	17.4%	27.5%	19.4%	29.9%	21.8%	28.1%	22.6%	20.9%	16.9%	32.9%	23.7%
N/A	0.0%	0.4%	0.0%	0.0%	0.0%	0.9%	0.0%	0.0%	0.0%	0.0%	0.0%	0.0%	0.0%	0.0%	1.3%	0.2%
N	271	264	145	130	121	109	69	31	164	216	96	53	86	130	79	1,964

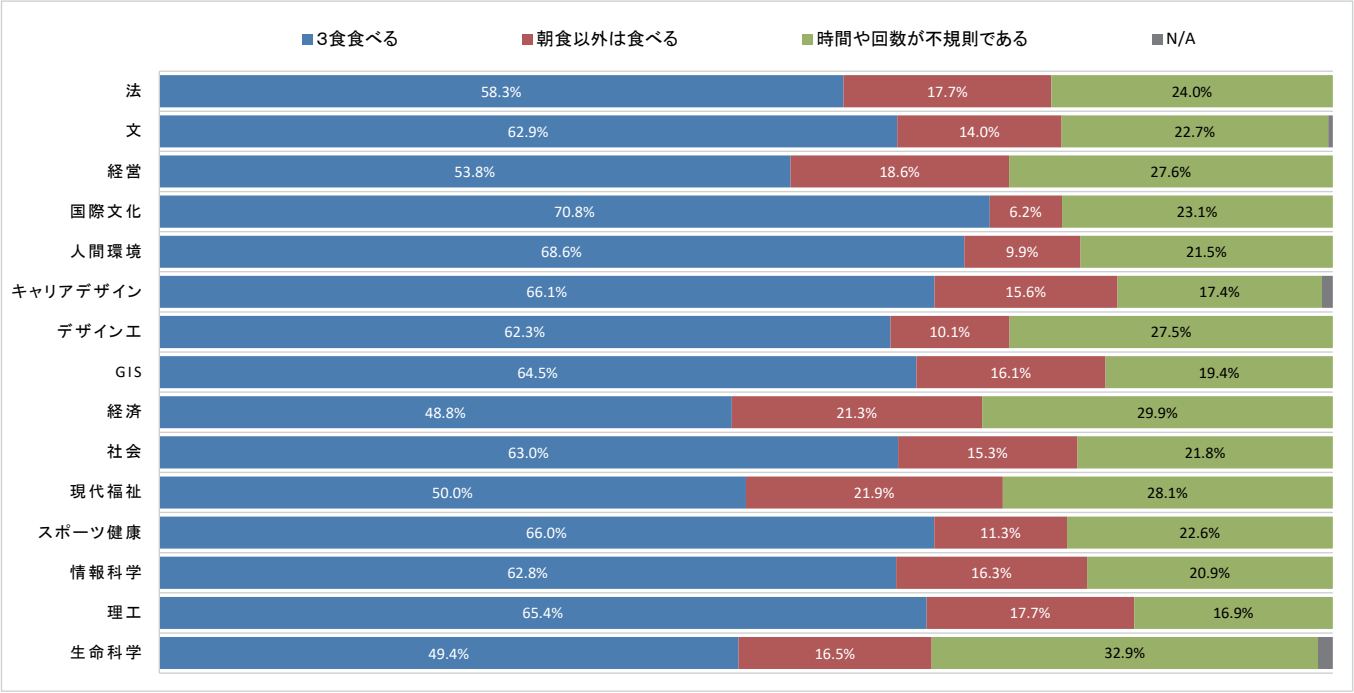

<キャンパス別／学年別／男女別>

	市ヶ谷	多摩	小金井	1年	2年	3年	4年	男	女	合計
3食食べる	62.5%	56.5%	60.3%	67.8%	61.2%	52.3%	53.1%	57.9%	62.5%	60.5%
朝食以外は食べる	14.1%	18.0%	16.9%	13.1%	12.7%	19.2%	20.2%	19.4%	12.9%	15.6%
時間や回数が不規則である	23.2%	25.5%	22.4%	18.8%	26.1%	28.6%	26.4%	22.5%	24.6%	23.7%
N/A	0.2%	0.0%	0.3%	0.3%	0.0%	0.0%	0.2%	0.2%	0.1%	0.2%
N	1,140	529	295	765	441	308	450	821	1,143	1,964

Q16 現在、喫煙習慣はありますか。

<学部別>

	法	文	経営	国際文化	人間環境	キャリアデザイン	デザイン工	GIS	経済	社会	現代福祉	スポーツ健康	情報科学	理工	生命科学	合計
ある	4.8%	2.7%	4.8%	2.3%	4.1%	0.9%	0.0%	0.0%	6.1%	3.7%	3.1%	5.7%	1.2%	3.1%	3.8%	3.5%
ない	95.2%	97.0%	95.2%	97.7%	95.9%	98.2%	100.0%	100.0%	93.9%	96.3%	96.9%	94.3%	98.8%	96.9%	94.9%	96.4%
N/A	0.0%	0.4%	0.0%	0.0%	0.0%	0.9%	0.0%	0.0%	0.0%	0.0%	0.0%	0.0%	0.0%	0.0%	1.3%	0.2%
N	271	264	145	130	121	109	69	31	164	216	96	53	86	130	79	1,964

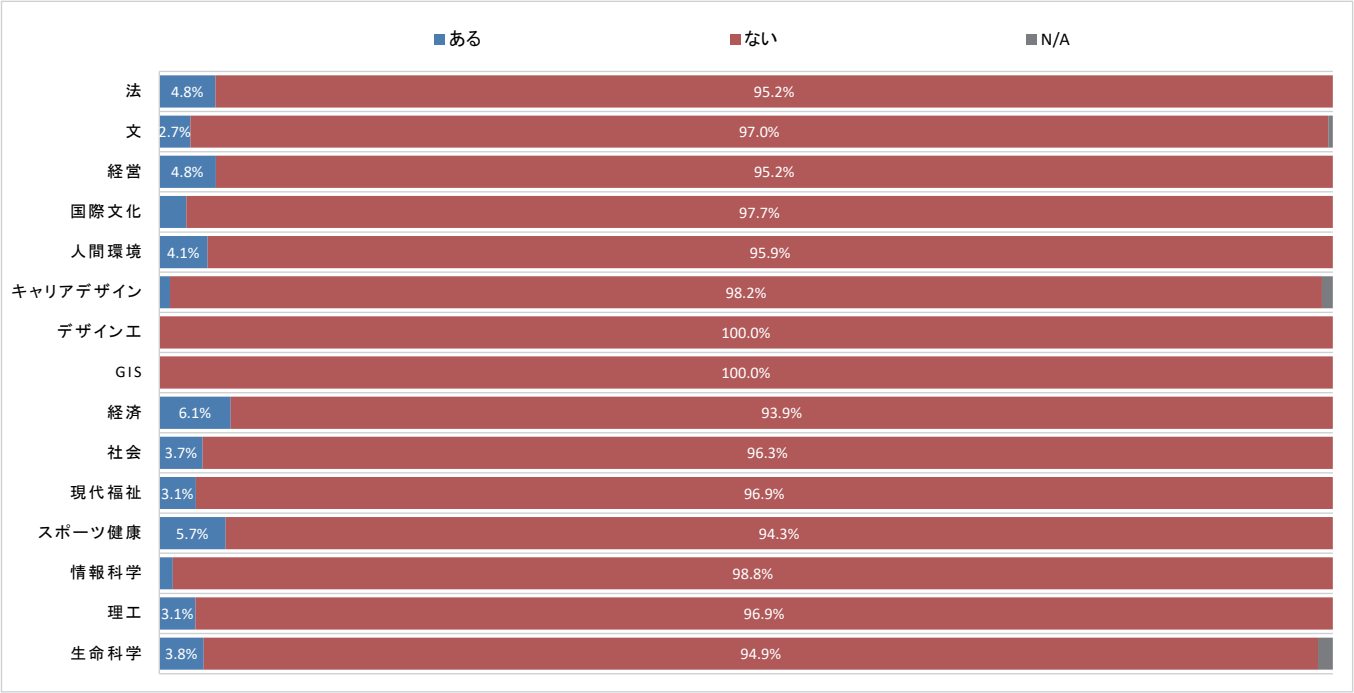

<キャンパス別／学年別／男女別>

	市ヶ谷	多摩	小金井	1年	2年	3年	4年	男	女	合計
ある	3.2%	4.5%	2.7%	1.0%	1.1%	6.8%	7.6%	6.1%	1.6%	3.5%
ない	96.7%	95.5%	96.9%	98.7%	98.9%	93.2%	92.2%	93.7%	98.3%	96.4%
N/A	0.2%	0.0%	0.3%	0.3%	0.0%	0.0%	0.2%	0.2%	0.1%	0.2%
N	1,140	529	295	765	441	308	450	821	1,143	1,964

Q17 法政大学生のモラル・マナーの低下・欠如を感じたことがありますか。(任意)

<学部別>

	法	文	経営	国際文化	人間環境	キャリアデザイン	デザインエ	GIS	経済	社会	現代福祉	スポーツ健康	情報科学	理工	生命科学	合計
ある	36.9%	34.8%	23.4%	31.5%	32.2%	37.6%	33.3%	61.3%	30.5%	46.8%	39.6%	37.7%	30.2%	43.1%	38.0%	36.2%
ない	58.7%	58.3%	66.2%	60.0%	60.3%	56.9%	58.0%	35.5%	65.2%	48.1%	55.2%	50.9%	61.6%	50.0%	50.6%	57.1%
N/A	4.4%	6.8%	10.3%	8.5%	7.4%	5.5%	8.7%	3.2%	4.3%	5.1%	5.2%	11.3%	8.1%	6.9%	11.4%	6.7%
N	271	264	145	130	121	109	69	31	164	216	96	53	86	130	79	1,964

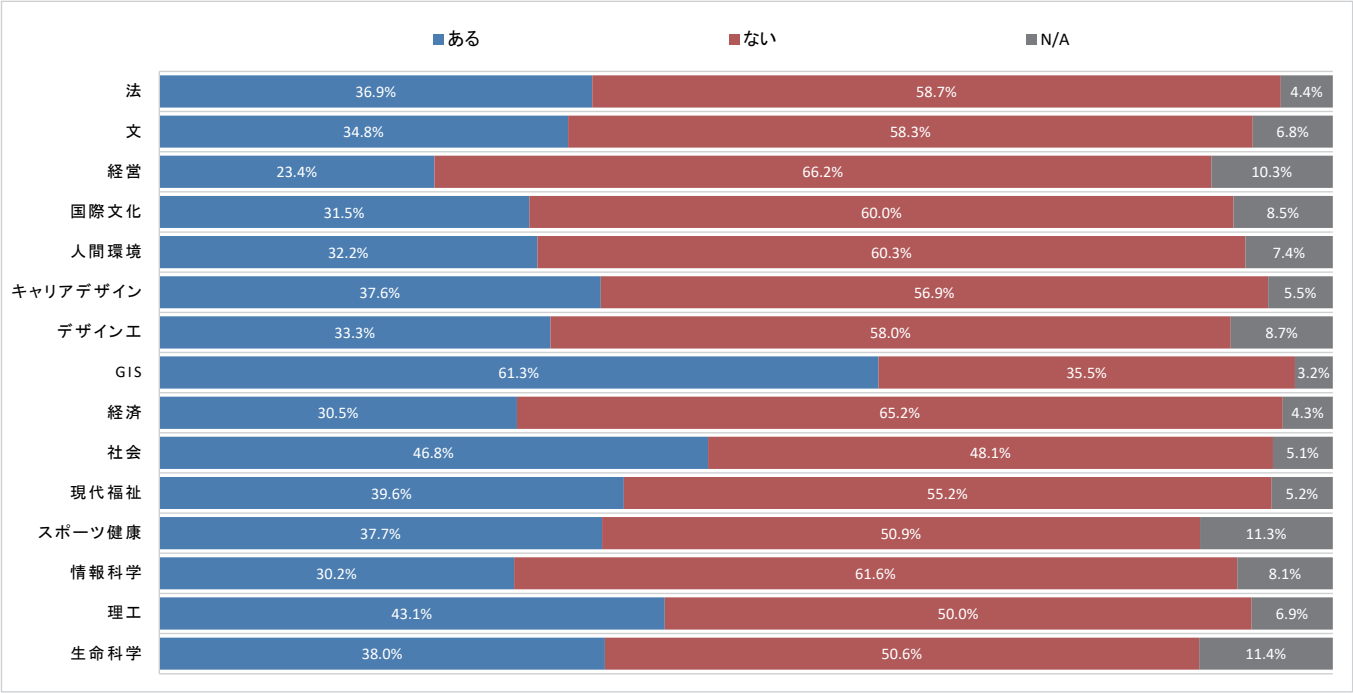

<キャンパス別／学年別／男女別>

	市ヶ谷	多摩	小金井	1年	2年	3年	4年	男	女	合計
ある	34.1%	39.5%	38.0%	34.2%	37.6%	41.6%	34.2%	37.8%	35.0%	36.2%
ない	59.0%	55.0%	53.6%	59.5%	54.2%	54.5%	57.8%	57.0%	57.2%	57.1%
N/A	6.8%	5.5%	8.5%	6.3%	8.2%	3.9%	8.0%	5.2%	7.8%	6.7%
N	1,140	529	295	765	441	308	450	821	1,143	1,964

Q17-1 【モラル・マナーの低下・欠如を感じたことがある方に伺います】 それはどんな時ですか。（複数選択可）

＜学部別＞

	法	文	経営	国際文化	人間環境	キャリアデザイン	デザイン工	GIS	経済	社会	現代福祉	スポーツ健康	情報科学	理工	生命科学	合計
授業中の私語	84.0%	79.3%	82.4%	70.7%	82.1%	87.8%	65.2%	36.8%	58.0%	72.3%	76.3%	80.0%	76.9%	71.4%	63.3%	74.6%
授業の遅刻・早退	39.0%	32.6%	58.8%	46.3%	53.8%	43.9%	56.5%	47.4%	48.0%	34.7%	34.2%	35.0%	30.8%	44.6%	43.3%	41.4%
カン・タバコ・ゴミなどのポイ捨て	14.0%	18.5%	14.7%	22.0%	15.4%	14.6%	13.0%	26.3%	18.0%	8.9%	15.8%	10.0%	0.0%	14.3%	13.3%	14.5%
指定場所以外での喫煙	5.0%	6.5%	11.8%	2.4%	2.6%	2.4%	0.0%	10.5%	16.0%	12.9%	15.8%	15.0%	7.7%	12.5%	13.3%	8.9%
キャンパスでの飲酒	2.0%	3.3%	8.8%	0.0%	5.1%	0.0%	0.0%	5.3%	6.0%	1.0%	5.3%	0.0%	3.8%	5.4%	3.3%	3.1%
食堂の食器の持ち出し・放置	1.0%	3.3%	2.9%	0.0%	5.1%	0.0%	0.0%	0.0%	2.0%	0.0%	2.6%	5.0%	7.7%	1.8%	0.0%	1.8%
自転車・バイクの違法駐輪・駐車	0.0%	1.1%	2.9%	0.0%	0.0%	0.0%	4.3%	0.0%	2.0%	3.0%	2.6%	20.0%	0.0%	8.9%	6.7%	2.7%
新型コロナウイルス関連	2.0%	3.3%	8.8%	7.3%	0.0%	12.2%	0.0%	0.0%	4.0%	2.0%	10.5%	0.0%	0.0%	5.4%	3.3%	3.9%
その他	26.0%	30.4%	20.6%	24.4%	20.5%	22.0%	26.1%	36.8%	32.0%	41.6%	47.4%	25.0%	34.6%	32.1%	33.3%	30.8%
N/A	0.0%	0.0%	0.0%	0.0%	0.0%	2.4%	0.0%	0.0%	0.0%	0.0%	0.0%	0.0%	0.0%	0.0%	0.0%	0.1%
N	100	92	34	41	39	41	23	19	50	101	38	20	26	56	30	710

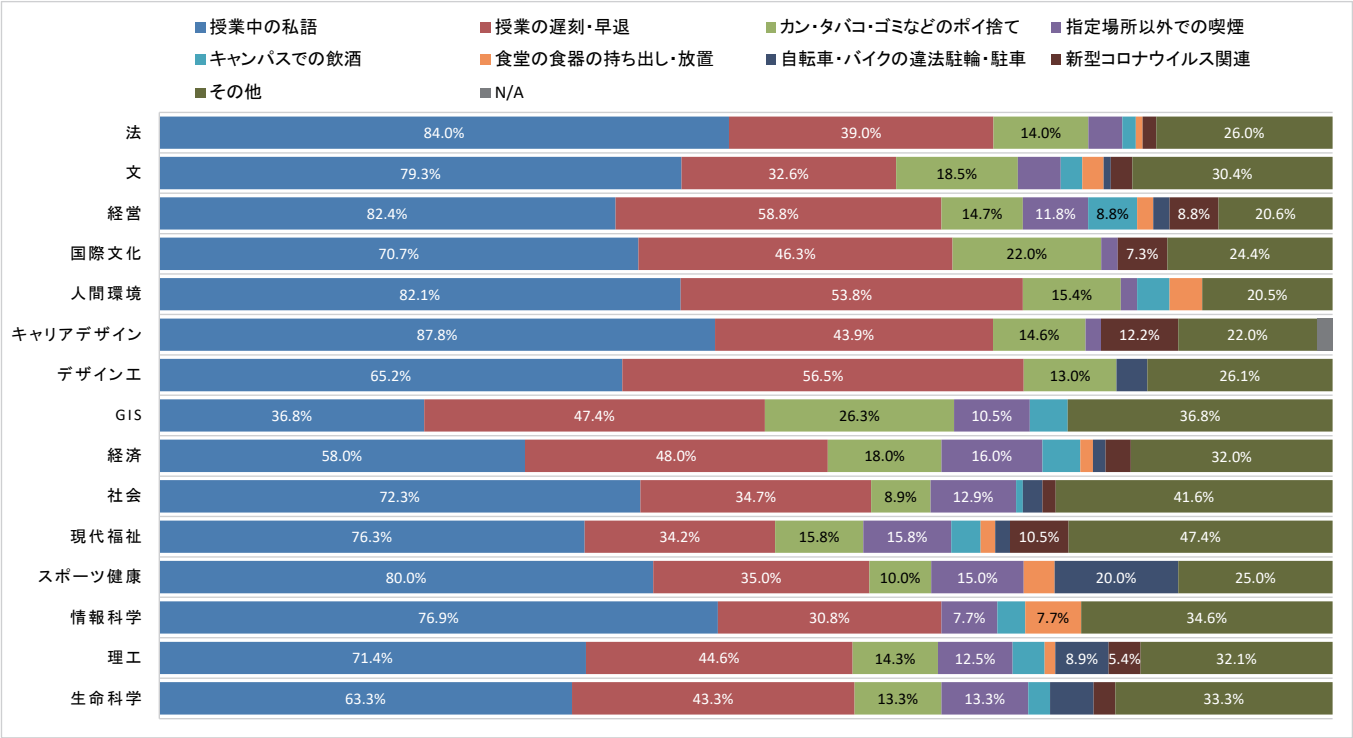

＜キャンパス別／学年別／男女別＞

	市ヶ谷	多摩	小金井	1年	2年	3年	4年	男	女	合計
授業中の私語	78.1%	70.3%	70.5%	75.2%	77.7%	70.3%	74.0%	70.3%	78.0%	74.6%
授業の遅刻・早退	43.4%	37.8%	41.1%	45.4%	39.2%	40.6%	37.7%	42.3%	40.8%	41.4%
カン・タバコ・ゴミなどのポイ捨て	16.7%	12.4%	10.7%	14.5%	14.5%	16.4%	13.0%	15.2%	14.0%	14.5%
指定場所以外での喫煙	5.1%	14.4%	11.6%	8.8%	10.2%	8.6%	7.8%	11.3%	7.0%	8.9%
キャンパスでの飲酒	2.8%	2.9%	4.5%	2.3%	3.0%	0.8%	6.5%	4.2%	2.3%	3.1%
食堂の食器の持ち出し・放置	1.8%	1.4%	2.7%	1.5%	0.6%	0.8%	4.5%	1.9%	1.8%	1.8%
自転車・バイクの違法駐輪・駐車	0.8%	4.3%	6.3%	1.9%	1.8%	2.3%	5.2%	4.2%	1.5%	2.7%
新型コロナウイルス関連	4.1%	3.8%	3.6%	3.8%	2.4%	2.3%	7.1%	2.9%	4.8%	3.9%
その他	26.0%	38.8%	33.0%	30.5%	27.1%	31.3%	35.1%	32.6%	29.5%	30.8%
N/A	0.3%	0.0%	0.0%	0.4%	0.0%	0.0%	0.0%	0.3%	0.0%	0.1%
N	389	209	112	262	166	128	154	310	400	710

Q18 学内で、危険な目にあったことがありますか。(任意)

<学部別>

	法	文	経営	国際文化	人間環境	キャリアデザイン	デザイン工	GIS	経済	社会	現代福祉	スポーツ健康	情報科学	理工	生命科学	合計
ある	1.5%	1.5%	1.4%	1.5%	0.0%	5.5%	1.4%	0.0%	2.4%	1.9%	2.1%	1.9%	0.0%	0.0%	3.8%	1.7%
ない	95.6%	93.9%	89.0%	90.8%	92.6%	88.1%	89.9%	96.8%	92.7%	93.5%	93.8%	86.8%	90.7%	92.3%	87.3%	92.2%
N/A	3.0%	4.5%	9.7%	7.7%	7.4%	6.4%	8.7%	3.2%	4.9%	4.6%	4.2%	11.3%	9.3%	7.7%	8.9%	6.1%
N	271	264	145	130	121	109	69	31	164	216	96	53	86	130	79	1,964

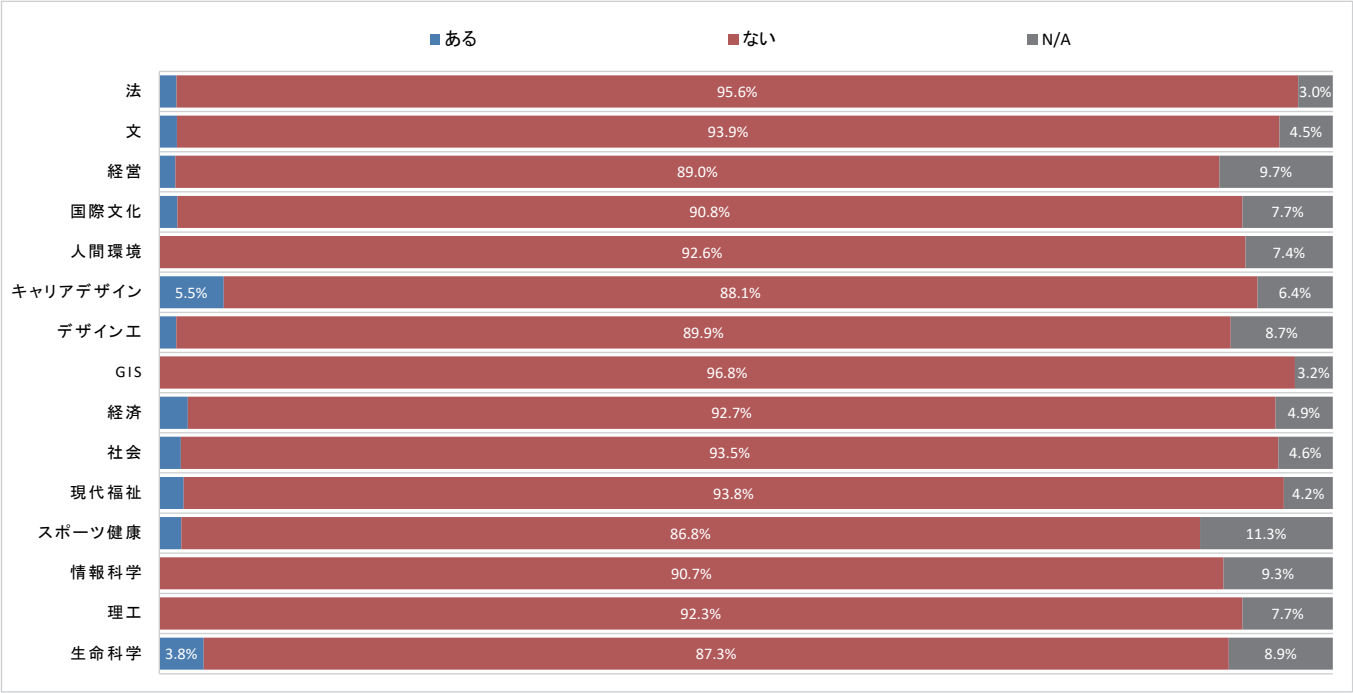

<キャンパス別／学年別／男女別>

	市ヶ谷	多摩	小金井	1年	2年	3年	4年	男	女	合計
ある	1.7%	2.1%	1.0%	1.4%	1.8%	1.6%	2.0%	1.8%	1.6%	1.7%
ない	92.5%	92.6%	90.5%	92.8%	90.7%	95.1%	90.7%	92.8%	91.8%	92.2%
N/A	5.9%	5.3%	8.5%	5.8%	7.5%	3.2%	7.3%	5.4%	6.6%	6.1%
N	1,140	529	295	765	441	308	450	821	1,143	1,964

Q18-1 【あると答えた方に伺います】 次のどれに該当しますか。(複数選択可)

＜学部別＞

	法	文	経営	国際文化	人間環境	キャリアデザイン	デザイン工	GIS	経済	社会	現代福祉	スポーツ健康	情報科学	理工	生命科学	合計
盗難	0.0%	0.0%	0.0%	0.0%	－	0.0%	0.0%	－	25.0%	0.0%	0.0%	0.0%	－	－	33.3%	6.1%
暴力	0.0%	0.0%	0.0%	0.0%	－	0.0%	0.0%	－	25.0%	0.0%	0.0%	0.0%	－	－	0.0%	3.0%
ハラスメント	25.0%	25.0%	0.0%	0.0%	－	66.7%	100.0%	－	50.0%	25.0%	50.0%	0.0%	－	－	33.3%	36.4%
ストーカー	25.0%	0.0%	0.0%	0.0%	－	16.7%	0.0%	－	0.0%	25.0%	0.0%	0.0%	－	－	33.3%	12.1%
宗教勧誘	25.0%	25.0%	50.0%	50.0%	－	16.7%	0.0%	－	0.0%	25.0%	0.0%	0.0%	－	－	0.0%	18.2%
マルチ商法や高額機材購入などの悪徳商法	0.0%	25.0%	0.0%	0.0%	－	0.0%	0.0%	－	25.0%	50.0%	0.0%	0.0%	－	－	33.3%	15.2%
政治セクトによる勧誘	50.0%	0.0%	50.0%	0.0%	－	16.7%	0.0%	－	0.0%	0.0%	0.0%	0.0%	－	－	0.0%	12.1%
その他	0.0%	25.0%	50.0%	50.0%	－	0.0%	100.0%	－	25.0%	50.0%	100.0%	100.0%	－	－	0.0%	30.3%
N/A	0.0%	0.0%	0.0%	0.0%	－	16.7%	0.0%	－	0.0%	0.0%	0.0%	0.0%	－	－	0.0%	3.0%
N	4	4	2	2	0	6	1	0	4	4	2	1	0	0	3	33

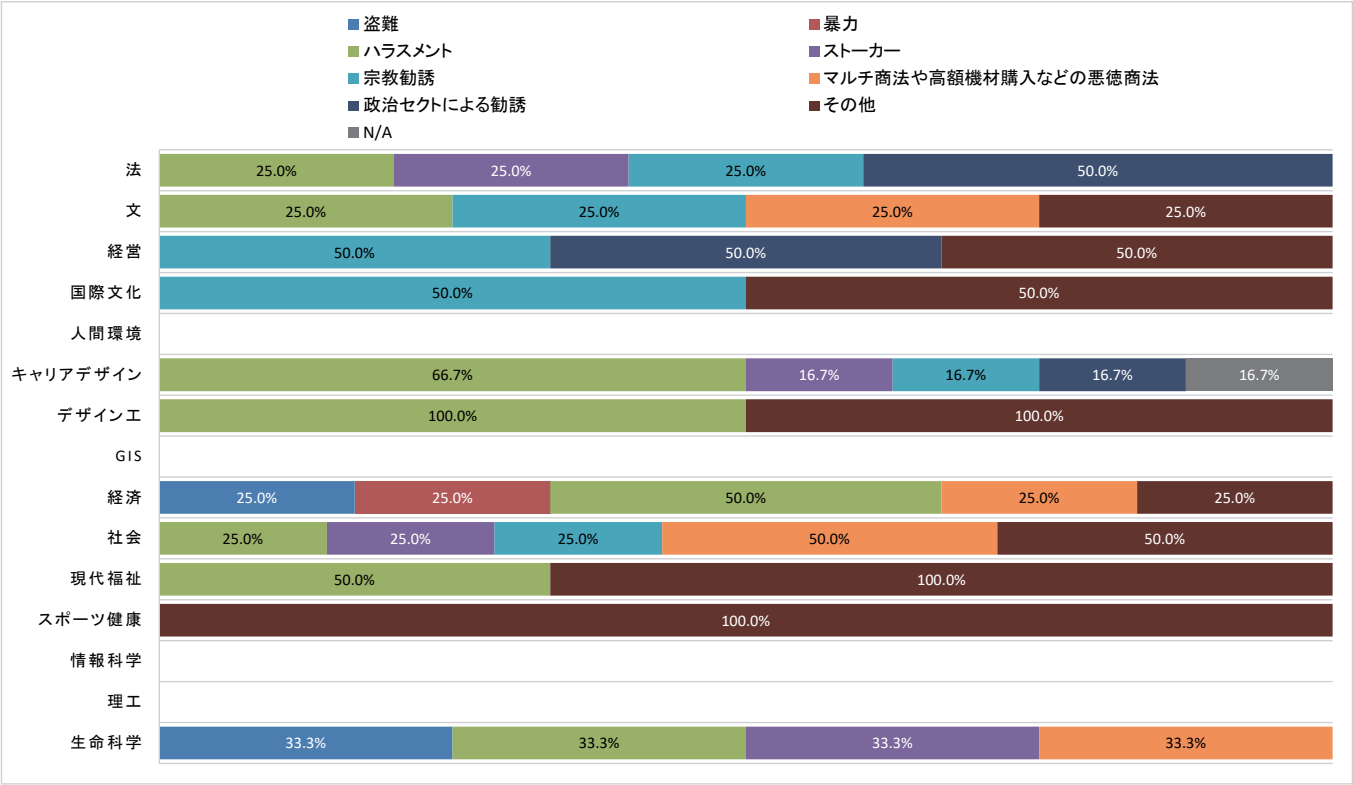

＜キャンパス別／学年別／男女別＞

	市ヶ谷	多摩	小金井	1年	2年	3年	4年	男	女	合計
盗難	0.0%	9.1%	33.3%	0.0%	12.5%	20.0%	0.0%	6.7%	5.6%	6.1%
暴力	0.0%	9.1%	0.0%	0.0%	0.0%	20.0%	0.0%	6.7%	0.0%	3.0%
ハラスメント	36.8%	36.4%	33.3%	27.3%	25.0%	40.0%	55.6%	26.7%	44.4%	36.4%
ストーカー	10.5%	9.1%	33.3%	18.2%	0.0%	0.0%	22.2%	6.7%	16.7%	12.1%
宗教勧誘	26.3%	9.1%	0.0%	18.2%	25.0%	0.0%	22.2%	6.7%	27.8%	18.2%
マルチ商法や高額機材購入などの悪徳商法	5.3%	27.3%	33.3%	9.1%	12.5%	20.0%	22.2%	20.0%	11.1%	15.2%
政治セクトによる勧誘	21.1%	0.0%	0.0%	0.0%	25.0%	0.0%	22.2%	26.7%	0.0%	12.1%
その他	21.1%	54.5%	0.0%	36.4%	12.5%	60.0%	22.2%	33.3%	27.8%	30.3%
N/A	5.3%	0.0%	0.0%	9.1%	0.0%	0.0%	0.0%	6.7%	0.0%	3.0%
N	19	11	3	11	8	5	9	15	18	33

Q18-2 【あると答えた方に伺います】 被害を受けた時、誰に相談しましたか。（複数選択可）

<学部別>

	法	文	経営	国際文化	人間環境	キャリアデザイン	デザインエ	GIS	経済	社会	現代福祉	スポーツ健康	情報科学	理工	生命科学	合計
家族・友人	50.0%	25.0%	0.0%	100.0%	－	50.0%	0.0%	－	75.0%	75.0%	100.0%	0.0%	－	－	66.7%	54.5%
学生相談室	0.0%	25.0%	0.0%	0.0%	－	33.3%	0.0%	－	50.0%	25.0%	100.0%	0.0%	－	－	0.0%	24.2%
教員	0.0%	0.0%	0.0%	0.0%	－	0.0%	0.0%	－	0.0%	0.0%	50.0%	0.0%	－	－	0.0%	3.0%
職員	0.0%	25.0%	0.0%	0.0%	－	0.0%	0.0%	－	0.0%	0.0%	0.0%	0.0%	－	－	0.0%	3.0%
警察	0.0%	0.0%	0.0%	0.0%	－	0.0%	0.0%	－	25.0%	0.0%	0.0%	0.0%	－	－	0.0%	3.0%
公的相談機関	0.0%	0.0%	0.0%	0.0%	－	0.0%	0.0%	－	25.0%	0.0%	0.0%	0.0%	－	－	0.0%	3.0%
相談していない	50.0%	25.0%	100.0%	50.0%	－	16.7%	100.0%	－	0.0%	25.0%	0.0%	100.0%	－	－	33.3%	33.3%
N/A	0.0%	0.0%	0.0%	0.0%	－	16.7%	0.0%	－	0.0%	0.0%	0.0%	0.0%	－	－	0.0%	3.0%
N	4	4	2	2	0	6	1	0	4	4	2	1	0	0	3	33

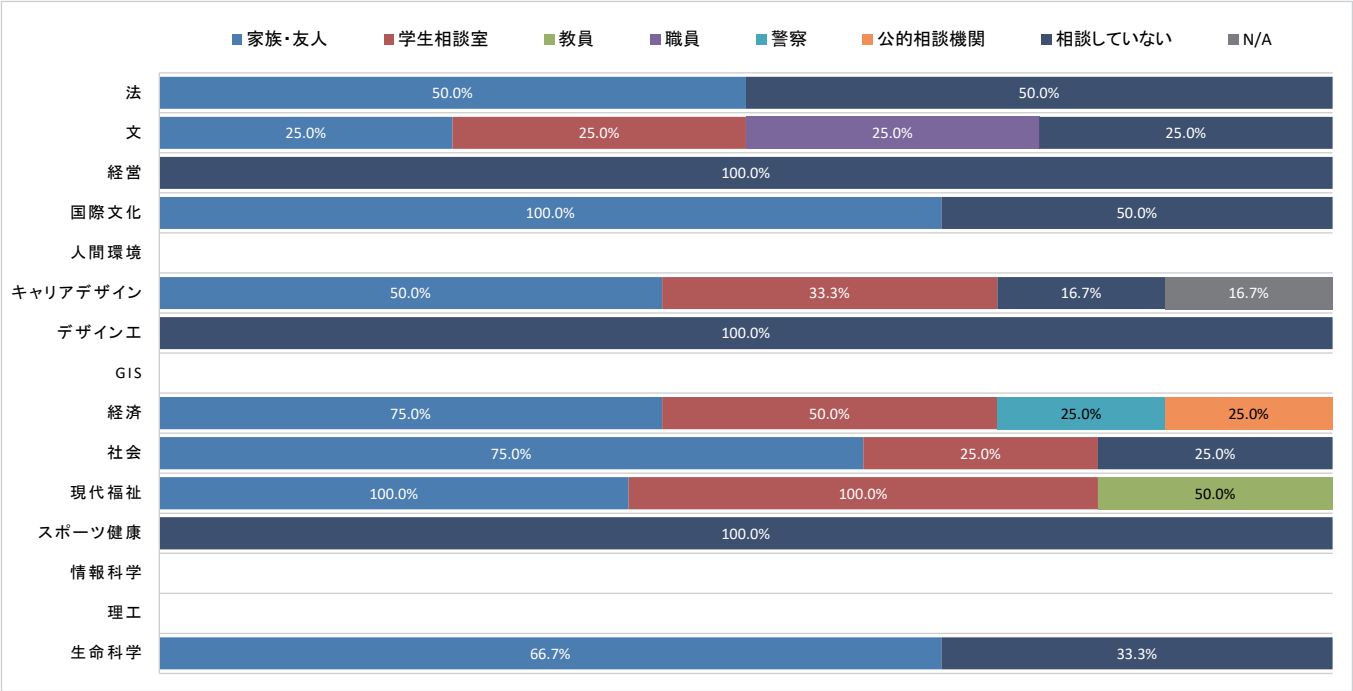

<キャンパス別／学年別／男女別>

	市ヶ谷	多摩	小金井	1年	2年	3年	4年	男	女	合計
家族・友人	42.1%	72.7%	66.7%	45.5%	87.5%	60.0%	33.3%	33.3%	72.2%	54.5%
学生相談室	15.8%	45.5%	0.0%	45.5%	12.5%	0.0%	22.2%	20.0%	27.8%	24.2%
教員	0.0%	9.1%	0.0%	0.0%	0.0%	0.0%	11.1%	0.0%	5.6%	3.0%
職員	5.3%	0.0%	0.0%	0.0%	0.0%	0.0%	11.1%	6.7%	0.0%	3.0%
警察	0.0%	9.1%	0.0%	9.1%	0.0%	0.0%	0.0%	6.7%	0.0%	3.0%
公的相談機関	0.0%	9.1%	0.0%	0.0%	0.0%	20.0%	0.0%	6.7%	0.0%	3.0%
相談していない	42.1%	18.2%	33.3%	27.3%	25.0%	40.0%	44.4%	40.0%	27.8%	33.3%
N/A	5.3%	0.0%	0.0%	9.1%	0.0%	0.0%	0.0%	6.7%	0.0%	3.0%
N	19	11	3	11	8	5	9	15	18	33

Q19 大学(学部)に親しみをを持った経験がありますか。

<学部別>

	法	文	経営	国際文化	人間環境	キャリアデザイン	デザイン工	GIS	経済	社会	現代福祉	スポーツ健康	情報科学	理工	生命科学	合計
ある	56.8%	61.0%	50.3%	54.6%	71.1%	60.6%	55.1%	77.4%	48.8%	53.7%	64.6%	66.0%	39.5%	43.8%	48.1%	55.8%
ない	43.2%	38.6%	49.7%	45.4%	28.9%	39.4%	44.9%	22.6%	51.2%	46.3%	35.4%	34.0%	60.5%	56.2%	50.6%	44.1%
N/A	0.0%	0.4%	0.0%	0.0%	0.0%	0.0%	0.0%	0.0%	0.0%	0.0%	0.0%	0.0%	0.0%	0.0%	1.3%	0.1%
N	271	264	145	130	121	109	69	31	164	216	96	53	86	130	79	1,964

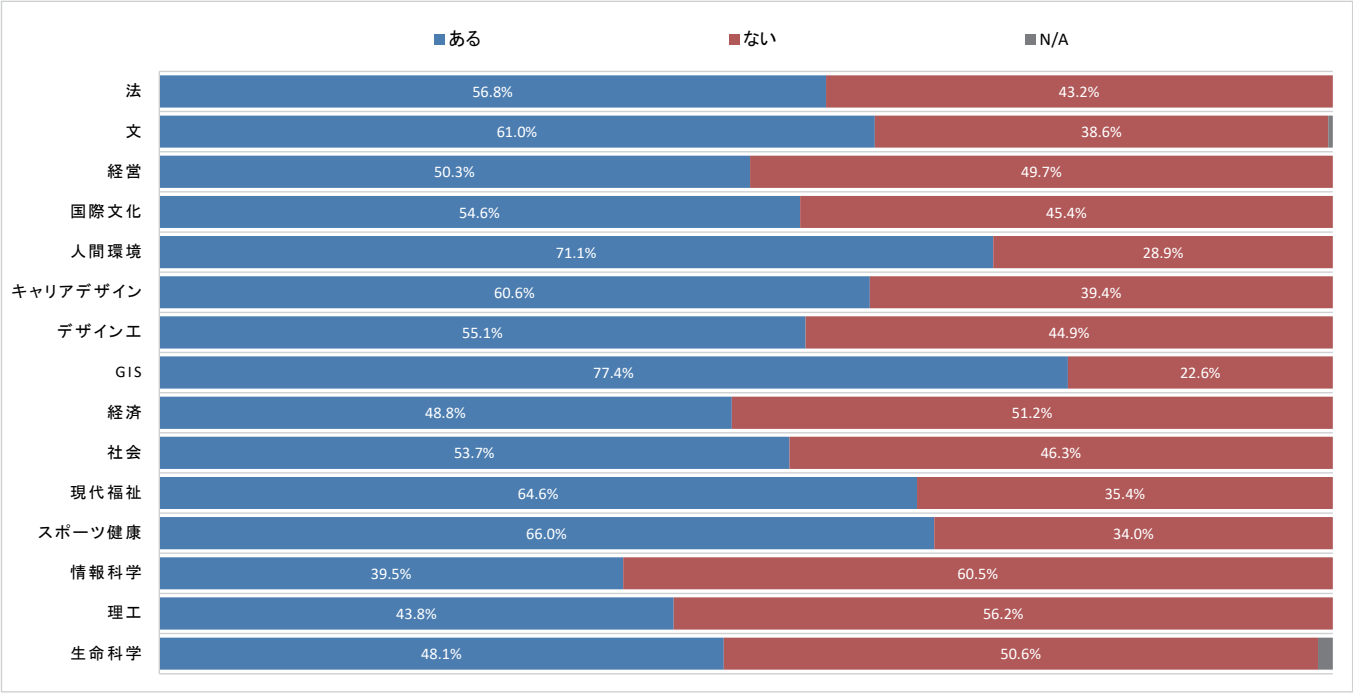

<キャンパス別／学年別／男女別>

	市ヶ谷	多摩	小金井	1年	2年	3年	4年	男	女	合計
ある	59.0%	55.4%	43.7%	48.9%	54.6%	64.0%	62.9%	53.1%	57.7%	55.8%
ない	40.9%	44.6%	55.9%	51.0%	45.4%	36.0%	36.9%	46.8%	42.3%	44.1%
N/A	0.1%	0.0%	0.3%	0.1%	0.0%	0.0%	0.2%	0.1%	0.1%	0.1%
N	1,140	529	295	765	441	308	450	821	1,143	1,964

Q19-1 【あると答えた方に伺います】 それは、どのような経験でしたか。（複数選択可）

<学部別>

	法	文	経営	国際文化	人間環境	キャリアデザイン	デザインエ	GIS	経済	社会	現代福祉	スポーツ健康	情報科学	理工	生命科学	合計
六大学野球観戦(優勝パレードを含む)	16.2%	9.9%	11.0%	15.5%	14.0%	22.7%	10.5%	4.2%	13.8%	10.3%	14.5%	14.3%	5.9%	7.0%	7.9%	12.6%
体育会の試合観戦・応援	5.8%	6.8%	5.5%	8.5%	7.0%	6.1%	2.6%	4.2%	7.5%	14.7%	1.6%	28.6%	0.0%	3.5%	5.3%	7.3%
法政祭への参加	22.7%	27.3%	11.0%	15.5%	19.8%	12.1%	13.2%	8.3%	6.3%	12.1%	8.1%	2.9%	8.8%	12.3%	26.3%	16.0%
入学式	18.8%	16.1%	17.8%	29.6%	14.0%	19.7%	10.5%	12.5%	25.0%	14.7%	9.7%	17.1%	23.5%	14.0%	7.9%	17.3%
ゼミ	23.4%	44.1%	20.5%	19.7%	37.2%	21.2%	23.7%	12.5%	33.8%	23.3%	51.6%	31.4%	17.6%	22.8%	13.2%	28.8%
教職員とのふれあい	17.5%	31.7%	8.2%	12.7%	29.1%	16.7%	21.1%	66.7%	16.3%	15.5%	22.6%	11.4%	32.4%	17.5%	21.1%	21.1%
サークル活動	37.7%	38.5%	41.1%	38.0%	40.7%	31.8%	18.4%	12.5%	26.3%	44.8%	43.5%	14.3%	55.9%	52.6%	52.6%	38.1%
本学関係者の活躍に関する報道	11.0%	14.9%	5.5%	16.9%	11.6%	18.2%	2.6%	4.2%	7.5%	14.7%	6.5%	8.6%	8.8%	10.5%	10.5%	11.3%
学生スタッフ活動	10.4%	12.4%	9.6%	9.9%	15.1%	19.7%	7.9%	16.7%	3.8%	5.2%	8.1%	8.6%	8.8%	5.3%	7.9%	10.0%
大学行事への参加	10.4%	18.6%	15.1%	8.5%	11.6%	9.1%	5.3%	20.8%	15.0%	20.7%	16.1%	11.4%	20.6%	10.5%	15.8%	14.2%
授業への参加	46.1%	36.6%	32.9%	45.1%	44.2%	40.9%	50.0%	83.3%	48.8%	37.1%	37.1%	45.7%	52.9%	33.3%	39.5%	42.3%
その他	9.1%	11.8%	8.2%	5.6%	8.1%	12.1%	7.9%	8.3%	8.8%	12.1%	1.6%	11.4%	2.9%	7.0%	10.5%	8.9%
N/A	0.0%	0.0%	0.0%	0.0%	0.0%	1.5%	0.0%	0.0%	0.0%	0.0%	0.0%	0.0%	0.0%	0.0%	2.6%	0.2%
N	154	161	73	71	86	66	38	24	80	116	62	35	34	57	38	1095

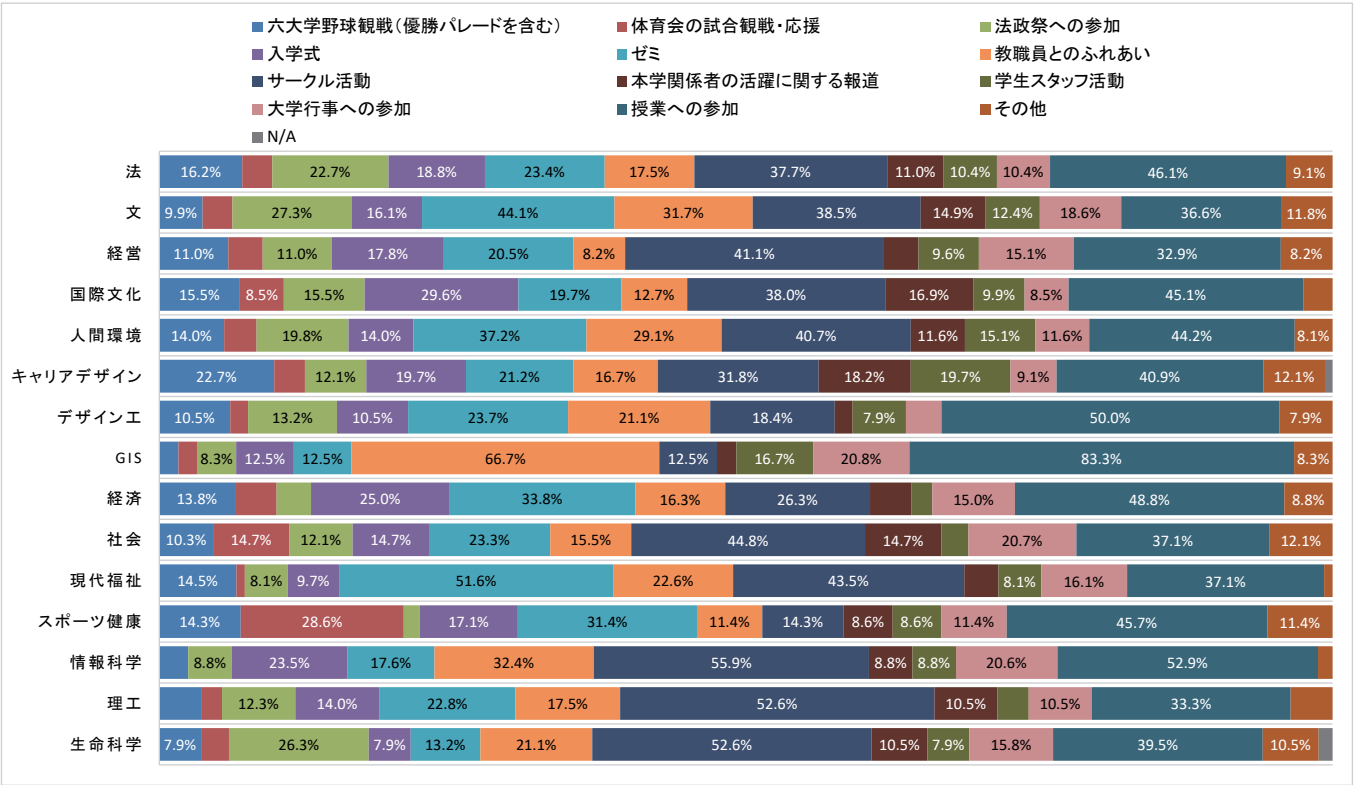

<キャンパス別／学年別／男女別>

	市ヶ谷	多摩	小金井	1年	2年	3年	4年	男	女	合計
六大学野球観戦(優勝パレードを含む)	13.7%	12.6%	7.0%	12.6%	12.9%	12.7%	12.4%	13.3%	12.1%	12.6%
体育会の試合観戦・応援	6.2%	11.6%	3.1%	4.5%	8.3%	9.1%	8.8%	8.0%	6.8%	7.3%
法政祭への参加	19.3%	8.5%	15.5%	1.6%	20.7%	25.4%	24.4%	16.7%	15.5%	16.0%
入学式	18.0%	16.7%	14.7%	27.0%	16.6%	9.6%	10.2%	19.0%	16.1%	17.3%
ゼミ	28.8%	33.1%	18.6%	4.5%	30.3%	38.6%	52.7%	30.7%	27.5%	28.8%
教職員とのふれあい	22.7%	16.7%	22.5%	15.2%	17.0%	26.4%	28.6%	24.5%	18.8%	21.1%
サークル活動	36.1%	35.8%	53.5%	46.0%	39.4%	28.4%	33.2%	37.8%	38.2%	38.1%
本学関係者の活躍に関する報道	12.0%	10.2%	10.1%	7.0%	11.2%	15.7%	14.1%	9.9%	12.3%	11.3%
学生スタッフ活動	12.3%	5.8%	7.0%	8.0%	10.8%	12.2%	10.2%	7.6%	11.5%	10.0%
大学行事への参加	12.8%	17.1%	14.7%	9.1%	14.9%	18.3%	17.3%	14.4%	14.0%	14.2%
授業への参加	43.1%	41.3%	40.3%	47.3%	43.6%	41.6%	35.0%	45.4%	40.2%	42.3%
その他	9.4%	8.9%	7.0%	9.4%	7.5%	8.1%	10.2%	9.6%	8.5%	8.9%
N/A	0.1%	0.0%	0.8%	0.3%	0.0%	0.5%	0.0%	0.2%	0.2%	0.2%
N	673	293	129	374	241	197	283	436	659	1095

Q20 法政大学校歌を歌えますか。

<学部別>

	法	文	経営	国際文化	人間環境	キャリアデザイン	デザイン工	GIS	経済	社会	現代福祉	スポーツ健康	情報科学	理工	生命科学	合計
歌詞を見ずに歌える	9.2%	12.1%	9.7%	6.2%	6.6%	10.1%	10.1%	16.1%	6.1%	12.0%	4.2%	15.1%	7.0%	4.6%	6.3%	8.9%
歌詞が一部うろ覚えだがだいたい歌える	7.7%	4.9%	11.7%	6.9%	8.3%	9.2%	4.3%	6.5%	7.3%	4.2%	4.2%	15.1%	4.7%	6.2%	3.8%	6.8%
歌詞を見ながら歌える	11.1%	13.3%	9.7%	11.5%	13.2%	8.3%	7.2%	3.2%	13.4%	11.6%	5.2%	5.7%	9.3%	9.2%	6.3%	10.4%
歌えない	72.0%	69.3%	69.0%	75.4%	71.9%	71.6%	78.3%	74.2%	73.2%	72.2%	86.5%	64.2%	79.1%	80.0%	82.3%	73.7%
N/A	0.0%	0.4%	0.0%	0.0%	0.0%	0.9%	0.0%	0.0%	0.0%	0.0%	0.0%	0.0%	0.0%	0.0%	1.3%	0.2%
N	271	264	145	130	121	109	69	31	164	216	96	53	86	130	79	1,964

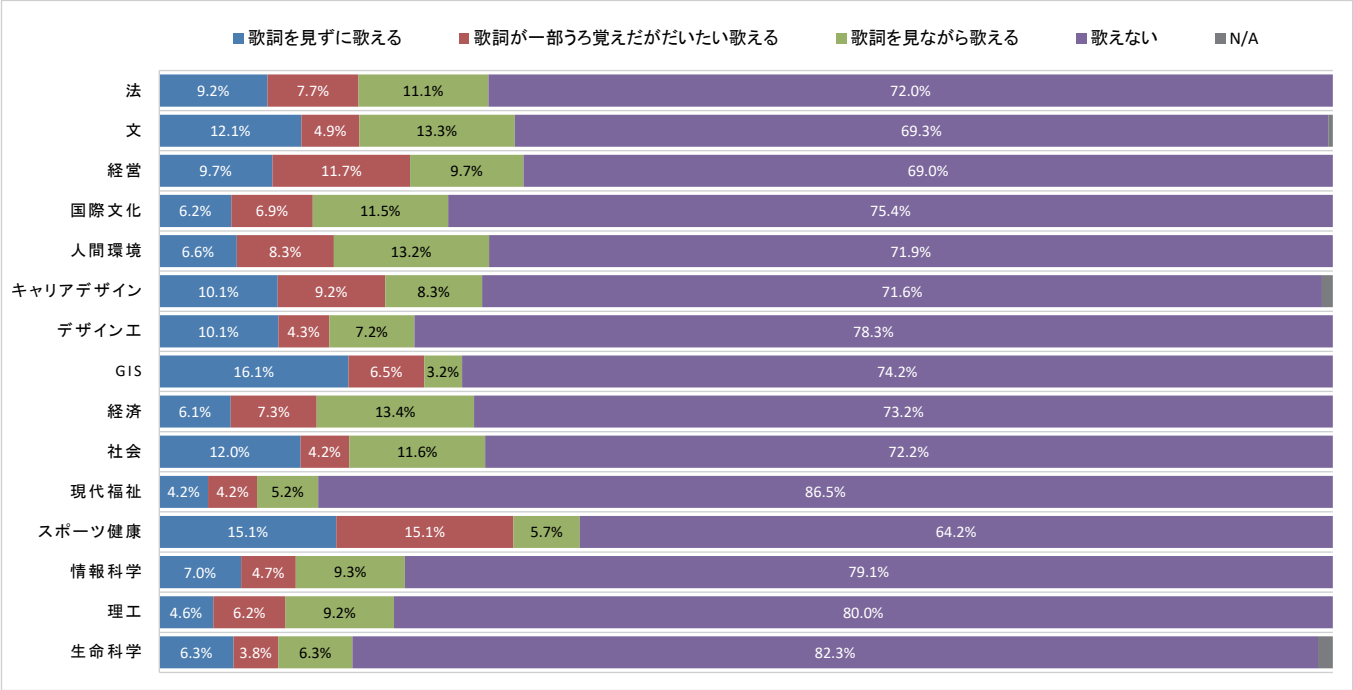

<キャンパス別／学年別／男女別>

	市ヶ谷	多摩	小金井	1年	2年	3年	4年	男	女	合計
歌詞を見ずに歌える	9.6%	9.1%	5.8%	8.6%	7.5%	7.8%	11.6%	10.4%	7.9%	8.9%
歌詞が一部うろ覚えだがだいたい歌える	7.5%	6.2%	5.1%	6.3%	5.4%	9.7%	6.9%	7.6%	6.2%	6.8%
歌詞を見ながら歌える	11.0%	10.4%	8.5%	11.5%	9.8%	9.1%	10.2%	12.1%	9.3%	10.4%
歌えない	71.8%	74.3%	80.3%	73.3%	77.3%	73.4%	71.1%	69.8%	76.6%	73.7%
N/A	0.2%	0.0%	0.3%	0.3%	0.0%	0.0%	0.2%	0.2%	0.1%	0.2%
N	1,140	529	295	765	441	308	450	821	1,143	1,964