

情報・補講科目抽選 ガイダンス

《抽選エントリー期間》

4月4日(火) 10:00~ 26:00

抽選の基本ルール

- 履修を希望しない授業には、抽選エントリーしない。
- 抽選で当選した科目は自動的に履修登録される。
- 抽選結果の当選はいかなる理由があっても辞退できない。

抽選の注意点

「コンピューター入門 A・B」、「ビジネスプログラミング入門 A・B」、「データ解析入門（コンピュータによるデータ解析） A・B」、「コンピューター科学 A・B」の抽選に参加する方は以下の点を事前にご承知おきください。

1. 抽選申請画面では「A」しか表示されません。「A」に当選した方は、「B」については事務課で自動登録を行います。
2. 春学期に単位を修得できなかった場合でも、秋学期に「B」の履修を取り消すことはできません。
3. 「A」または「B」を過年度に落としてしまった方は、**抽選に参加することはできません（＝履修できません）**。
4. 抽選に落選した方で受講を希望する場合は、事務課で空き状況を確認して、期日までに受講許可を得てください。

抽選の前に（準備）

情報科目・外国語補講科目抽選ガイドを参照してください

■必要なものを用意

- ① 「大学ネットワーク利用のユーザーID, パスワード」
- ② Webシラバス

情報システムへのアクセス方法

Navigation Menu (Left):

- Hoppii
- 法政大学公式サイト
- 大学院
- 通信教育部
- 図書館(蔵書検索など)
- グローバル教育センター
- キャリアセンター
- 総合情報センター
- 情報メディア教育研究センター
- 教育開発支援機構
- 教育開発・学習支援センター
- 情報システム (PC)**
- 情報システム (SP)
- ポータルシステム
- Webシラバス

Main Content Area (Right):

HOPPII

大学からのお知らせ/Information 🔗 リンク

【2020年度卒業・修了予定の皆さんへ】

- ・**【重要】卒業生の式典参加における誓約書について**
- ・**【重要】学位記および卒業/修了証明書の郵送について**

※3/11更新市ヶ谷文系7学部(今後の追加証明書発行申請について)

【2020年4月入学学生の皆さんへ】

- ・**【重要】2020年入学式の実施について**

【3月15日以降 春休み期間中の入構ルールについて】

<新
応>
学生
とな

合の対
接触者

**クリックして法政の
ID・パスワードでログイン**

◆学生生活応援プロジェクト
本学では、コロナ禍にあっても充実した学生生活の一助となる様々なプログラムやコンテンツを用意しています。詳細は[こちら](#)をご覧ください。

◆本学では、様々なプログラム等を通じてSDGsを推進しています。詳細は[こちら](#)をご覧ください。

◆食堂・店舗の営業状況 (3/1~3/31)は、[こちら](#)をご確認ください。(2/26更新)

◆(注意喚起) 統合認証ID/PWの取扱いについて、[こちら](#)をご確認ください。

抽選授業のエントリーを行う

項番	区分	種別	件名	お知らせ 配信元	掲載期間
----	----	----	----	----------	------

「履修申請」をクリック

「抽選授業履修申請」を選択

- Address bar: <http://10.192.16.5/kyomu/CMA020PCT01Action.do>
- Page Title: Uniprove/AS:メインメニュー 学生・教員メニュー - Windows Internet Explorer
- Page Content:
 - Header: HOSEI, ログイン日時: 2009年12月18日 15時38分09秒, 石野 順哉(学生), ログアウト
 - Student Menu (学生メニュー):
 - 授業・時間割 (Class Schedule):
 - 授業・時間割照会
 - 休講状況照会
 - 補講状況照会
 - 履修 (Registration):
 - 抽選授業履修申請 (Selected Class Registration) - **Red box**
 - 履修申請
 - 履修取消
 - 単位修得状況照会
 - Other Links (その他・リンク)
- Footer: (c)Hitachi, Ltd, 2003, 2007 All rights reserved.
- System Tray: ローカル イン트라ネット | 保護モード: 無効, 100%

「抽選授業履修選択」をクリック

Uniprove/AS:抽選授業履修申請 申請状況画面 - Windows Internet Explorer

Uniprove/AS:抽選授業履修申請 申請状況画面

HOSEI

抽選授業履修申請 申請状況画面 (ARC110PCT01) ヘルプ

申請状況画面

学生情報

学生証番号		学生氏名		学生状態	通常	クラス	A
学生区分		所属区分		コース			
学部・研究科		学科・専攻					
住所・電話番号(固定)(携帯)							

※ 住所、電話番号に変更があれば速やかに大学で変更手続きを行ってください。

抽選授業履修申請状況

- 『抽選状態』は申請済(抽選前で抽選授業を申請済)、抽選中(抽選授業が抽選中)、当選(抽選授業に当選)、落選(抽選授業に落選)、空白(上位の抽選授業で当選)が表示されます。
申請済の場合のみ修正アイコン、または、抽選授業申請画面から申請の取消・変更が可能になります。
- 『希望・抽選』は複数選択授業の場合、第1希望～第3希望を表示します。2次抽選に申請した場合、「2次抽選」と表示されます。

抽選授業履修申請情報

検索対象件数 0 件

項番	修正	抽選状態	履修抽選名称	履修期	曜時	希望・抽選	授業管理部署	科目名称	代表教員氏名	単位
抽選授業履修選択										

画面印刷 | メインメニューへ戻る

(c)Hitachi, Ltd, 2003, 2007 All rights reserved.

ローカルイントラネット | 保護モード: 無効 | 100%

抽選に参加する科目を選択

Uniprove/AS:抽選授業履修申請 履修抽選選択画面 - Windows Internet Explorer

Uniprove/AS:抽選授業履修申請 履修抽選選...

HOSEI ログアウト

抽選授業履修申請 履修抽選選択画面 (ARC110PCT02) ヘルプ

申請状況画面 履修抽選選択画面

学生情報

学生証番号		学生氏名			
学生区分		所属区分		学生状態	通常 クラス A
学部・研究科		学科・専攻		コース	
住所・電話番号(固定)(携帯)					

※ 住所、電話番号に変更があれば速やかに大学で変更手続きを行ってください。

2009年度 後期 履修抽選情報

履修抽選情報

- 『複数選択授業』はひとつずつ申請してください。

検索対象件数 2 件

項番	選択	履修抽選名称	抽選	申請状態	曜時
1	<input checked="" type="checkbox"/>	コンピューター入門AB			複数選択授業
2	<input type="checkbox"/>	コンピューター科学AB			複数選択授業

申請 戻る(X)

画面印刷 メインメニューへ戻る

ローカルイントラネット | 保護モード: 無効 100%

科目の内容をWebシラバスで確認してから申請しましょう！

希望区分（優先順位）を選択する

Uniprove/AS:抽選授業履修申請 抽選授業申請画面(複数選択授業) - Windows Internet Explorer

http://10.192.16.5/kyomu/ARC110PCT02EventAction.do

HOSEI

抽選授業履修申請 抽選授業申請画面(複数選択授業) (ARC110PCT03) ヘルプ

申請状況画面 > 履修抽選選択画面 > 抽選授業申請画面(複数選択授業)

学生情報

学生証番号
学生区分
学部・研究科
住所・電話番号(固定)(携帯)
※住所、電話番号に変更があれば速

抽選対象の授業

経営学部10抽選テスト1
希望区分を第1希望から第3希望まで選択

検索対象件数5件

項番	希望区分	履修期	曜時	科目名称	代表教員氏名	定員
1	未選択	通年	月1	コンピューター入門AB	法政一郎	50
2	未選択	通年	月2	コンピューター入門AB	めじろ台次郎	50
3	2 第2希望	通年	火1	コンピューター入門AB	八王子三郎	50
4	3 第3希望	通年	火4	コンピューター入門AB	経済四郎	50
5	未選択	通年	金1	コンピューター入門AB	多摩五郎	50

申請 戻る(X)

画面印刷 メインメニューへ戻る

ページが表示されました ローカルイントラネット | 保護モード: 無効 100%

「希望区分」から、順位を選ぶ

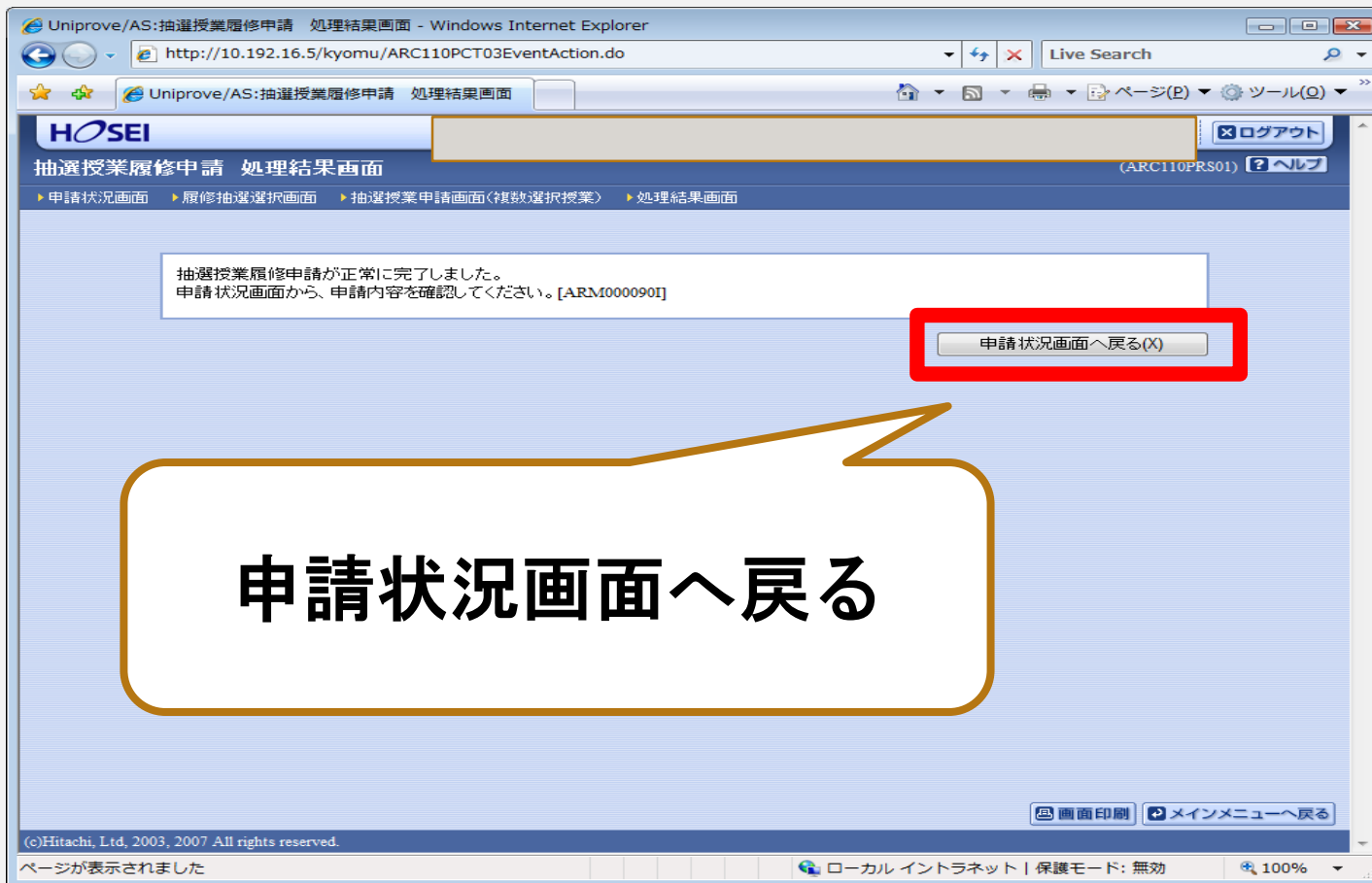
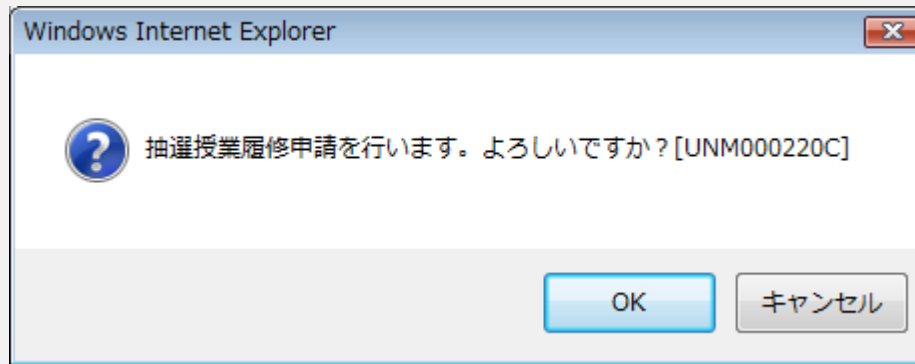

申請状況画面へ戻る

抽選に参加した科目を確認

Uniprove/AS:抽選授業履修申請 申請状況画面 - Windows Internet Explorer
 http://10.192.16.5/kyomu/ARC110PRS01EventAction.do

Uniprove/AS:抽選授業履修申請 申請状況画面

HOSEI ログアウト (ARC110PCT01) ヘルプ

抽選授業履修申請 申請状況画面

申請状況画面

学生情報

学生証番号		学生氏名		学生状態	通常	クラス	A
学生区分		所属区分		コース			
学部・研究科		学科・専攻					
住所・電話番号(固定)(携帯)							

※ 住所、電話番号に変更があれば速やかに大学で変更手続きを行ってください。

2009年度 後期 抽選授業履修申請状況

- 『抽選状態』は申請済(抽選前で抽選授業を申請済)、抽選中(抽選授業が抽選中)、当選(抽選授業に当選)、落選(抽選授業に落選)、空白(上位の抽選授業で当選)が表示されます。
申請済の場合のみ修正アイコン、または、抽選授業申請画面から申請の取消・変更が可能になります。
- 『希望・抽選』は複数選択授業の場合、第1希望～第3希望を表示します。2次抽選に申請した場合、「2次抽選」と表示されます。

抽選授業履修申請情報

検索対象件数 3 件

項番	修正	抽選状態	履修抽選名称	履修期	曜時	希望・抽選	授業管理部署	科目名称	代表教員氏名	単位
1		申請済	コンピューター入門AB		月1	第1希望	経済学部	コンピューター入門AB	法政一郎	4.0
2		申請済	コンピューター入門AB		月2	第2希望	経済学部	コンピューター入門AB	めじろ台次郎	4.0
3		申請済	コンピューター入門AB		火1	第3希望	経済学部	コンピューター入門AB	八王子三郎	4.0

抽選授業履修選択

画面印刷 メインメニューへ戻る

(c)Hitachi, Ltd, 2003, 2007 All rights reserved.

ページが表示されました

ローカルイントラネット | 保護モード: 無効 100%

エラーがでた場合

HOSEI ログイン日時: [] ログアウト (ARC110PCT03) ヘルプ

抽選授業履修申請 抽選授業申請画面(複数選択授業)

申請状況画面 ▶ 履修抽選選択画面 ▶ 抽選授業申請画面(複数選択授業)

入力内容に誤りがあります。以下のメッセージに従い修正してください。[UNM000270]

- (1行目)希望区分が重複しています。[UNM0133\$0E]
- (2行目)希望区分が重複しています。[UNM0133\$0E]

学生情報

学生証番号		学生氏名		学生状態	通常	クラス	A
学生区分		所属区分		コース			
学部・研究科		学科・専攻					
住所・電話番号(固定)(携帯)							

※ 住所、電話番号に変更があれば速やかに大学で変更手続きを行ってください。

抽選対象の授業

経営学部10抽選テスト2

- 希望区分を第1希望から第3希望まで選択できます。

検索対象件数 5 件

項番	希望区分	履修期	曜日	科目名称	代表教員氏名	定員
1	! 1 第1希望	通年	月1	コンピューター入門AB	法政一郎	50
2	! 1 第1希望	通年	月2	コンピューター入門AB	めじろ台次郎	50
3	未選択	通年	火1	コンピューター入門AB	八王子三郎	50
4	未選択	通年	火4	コンピューター入門AB	経済四郎	50
5	未選択	通年	金1	コンピューター入門AB	多摩五郎	50

【メッセージ①】 第1希望が重複している場合

入力内容に誤りがあります。以下のメッセージに従い修正してください。 / There is an error. Please correct according to below.[UNM000270I]

- ・ (1行目)希望区分 / Request Categoryが重複しています。[UNM013380E]
- ・ (2行目)希望区分 / Request Categoryが重複しています。[UNM013380E]

希望区分 / Request Category	履
❗ 1 第1希望 ▼	着
❗ 1 第1希望 ▼	着
1 第2希望 ▼	着

【メッセージ②】 第2希望を飛ばして第三希望を選択している場合

入力内容に誤りがあります。以下のメッセージに従い修正してください。 / There is an error. Please correct according to below.[UNM000270I]

- ・ (2行目)第二希望が未選択のため、申請できません。[UNM013090E]

希望区分 / Request Category	履
1 第1希望 ▼	着
❗ 3 第3希望 ▼	着

【メッセージ③】希望区分が選択されていない場合

希望区分を選択してください。[UNM013060E]

【メッセージ④】同一の期間・曜日時限で受講している場合

同一の期間、曜時で開講する授業のため、重複して履修できません。[UNM013090E]

※複数の情報科目抽選に参加する場合は**注意**！

エラー対処後、申請をしてください

Uniprove/AS:抽選授業履修申請 抽選授業申請画面 (複数選択授業) - Windows Internet Explorer

http://10.192.16.5/kyomu/ARC110PCT02EventAction.do

HOSEI

抽選授業履修申請 抽選授業申請画面 (複数選択授業) (ARC110PCT03)

申請状況画面 ▶ 履修抽選選択画面 ▶ 抽選授業申請画面(複数選択授業)

学生情報

学生証番号		学生氏名		学生状態	通常	クラス	A
学生区分		所属区分		コース			
学部・研究科		学科・専攻					
住所・電話番号(固定)(携帯)							

* 住所、電話番号に変更があれば速やかに大学で変更手続きを行ってください。

抽選対象の授業

■ 経営学部10抽選テスト1

- 希望区分を第1希望から第3希望まで選択できます。

検索対象件数5件

項番	希望区分	履修期	曜時	科目名称	代表教員氏名	定員
1	3 第3希望	通年	月1	コンピューター入門AB	法政一郎	50
2	未選択	通年	月2	コンピューター入門AB	めじろ台次郎	50
3	未選択	通年	火1	コンピューター入門AB	八王子三郎	50
4	1 第1希望	通年	火4	コンピューター入門AB	経済四郎	50
5	2 第2希望	通年	金1	コンピューター入門AB	多摩五郎	50

申請 戻る(X)

画面印刷 メインメニューへ戻る

「申請」をクリック

修正を行う場合

抽選授業履修申請情報

検索対象件数 3 件

項番	希望区分	抽選状態	履修抽選名称	履修期	曜日	希望・抽選	授業管理部署	科目名称	代表教員氏名	単位
1		申請済	コンピューター入門AB	通年	月1	第1希望	経済学部	コンピューター入門AB	法政一郎	4.0
2		申請済	コンピューター入門AB	通年	月2	第2希望	経済学部	コンピューター入門AB	経済四郎	4.0
3		申請済	コンピューター入門AB	通年	火1	第3希望	経済学部	コンピューター入門AB	多摩五郎	4.0

プルダウンで希望
順位を変更

検索対象件数 5 件

項番	希望区分	履修期	曜日	科目名称	代表教員氏名	定員
1	1 第1希望	通年	月1	コンピューター入門AB	法政一郎	50
2	2 第2希望	通年	月2	コンピューター入門AB	めじろ台次郎	50
3	3 第3希望	通年	火1	コンピューター入門AB	八王子三郎	50
4	未選択	通年	水3	コンピューター入門AB	経済四郎	50
5	未選択	通年	木4	コンピューター入門AB	多摩五郎	50

申請取消 申請 戻る(X)

取消を行う場合

検索対象件数5件

項番	希望区分	履修期	曜時	科目名称	代表教員氏名	定員
1	1 第1希望 ▾	通年	月1	コンピューター入門AB	法政一郎	50
2	2 第2希望 ▾		月2	コンピューター入門AB	めじろ台次郎	50
3	3 第3希望 ▾		火1	コンピューター入門AB	八王子三郎	50
4	未選択 ▾		水3	コンピューター入門AB	経済四郎	50
5	未選択 ▾		木4	コンピューター入門AB	多摩五郎	50

申請取消 申請 戻る(X)

「申請取消」をクリック

抽選授業履修申請 処理結果画面

▶ 申請状況画面 ▶ 抽選授業申請画面(複数選択授業) ▶ 処理結果画面

抽選授業の申請取消が正常に完了しました。
申請状況画面から、申請内容を確認してください。[ARM000090I]

抽選結果の確認

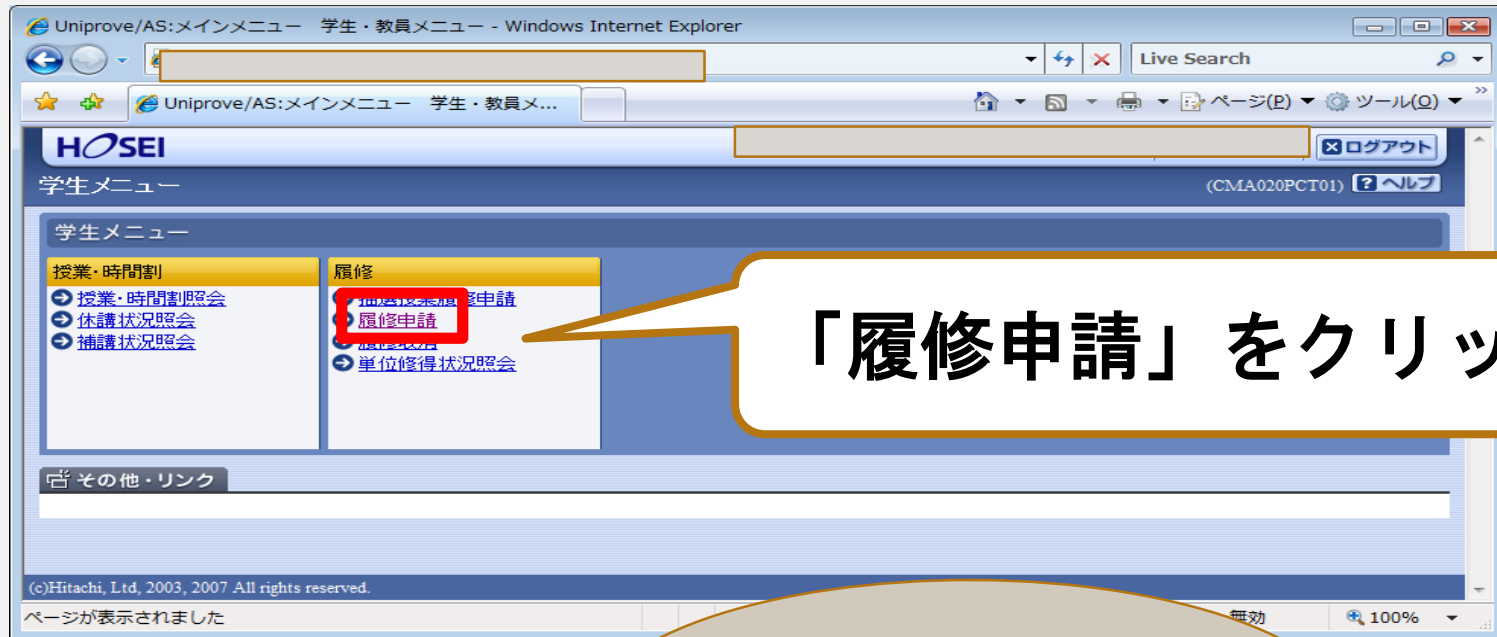

「履修申請」をクリック

抽選結果の確認を行うためなので気にする必要はありません。

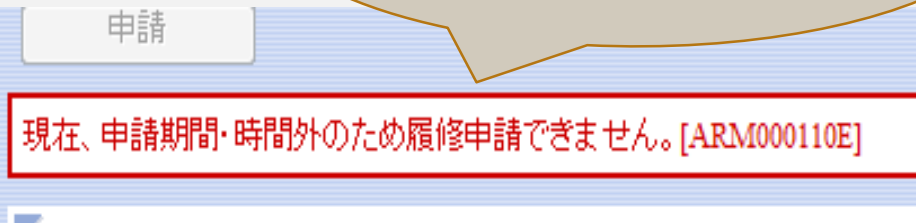

当選した場合

Uniprove/AS:履修申請状況【照会】 申請状況画面(履修申請) - Windows Internet Explorer
 http://10.192.16.5/kyomu/ARD010PCT02EventAction.do

Uniprove/AS:履修申請状況【照会】 申請状...

履修科目

時期	期	月	火	水	木	金	土
1時限	通年 前期 前期前半 前期後半	+	+	+	+	+	+
	後期 後期前半 後期後半	+	+	+	+	+	+
2時限	通年 前期 前期前半 前期後半	+	+	+	+	+	+
				- 年間授業 コンピューター入門AB 市ヶ谷 (4.0単位)			
	後期 後期前半 後期後半	+	+	+	+	+	+
				- 年間授業 コンピューター入門AB 市ヶ谷 (4.0単位)			
		+	+	+	+	+	

ローカル イン트라ネット | 保護モード: 無効 100%

科目抽選スケジュール

■エントリー期間

4月4日（火） 10:00～ 26:00

■抽選結果発表

4月5日（水） 23:00～

■落選した場合

➤情報科目は、空き授業があれば事務課で申込み